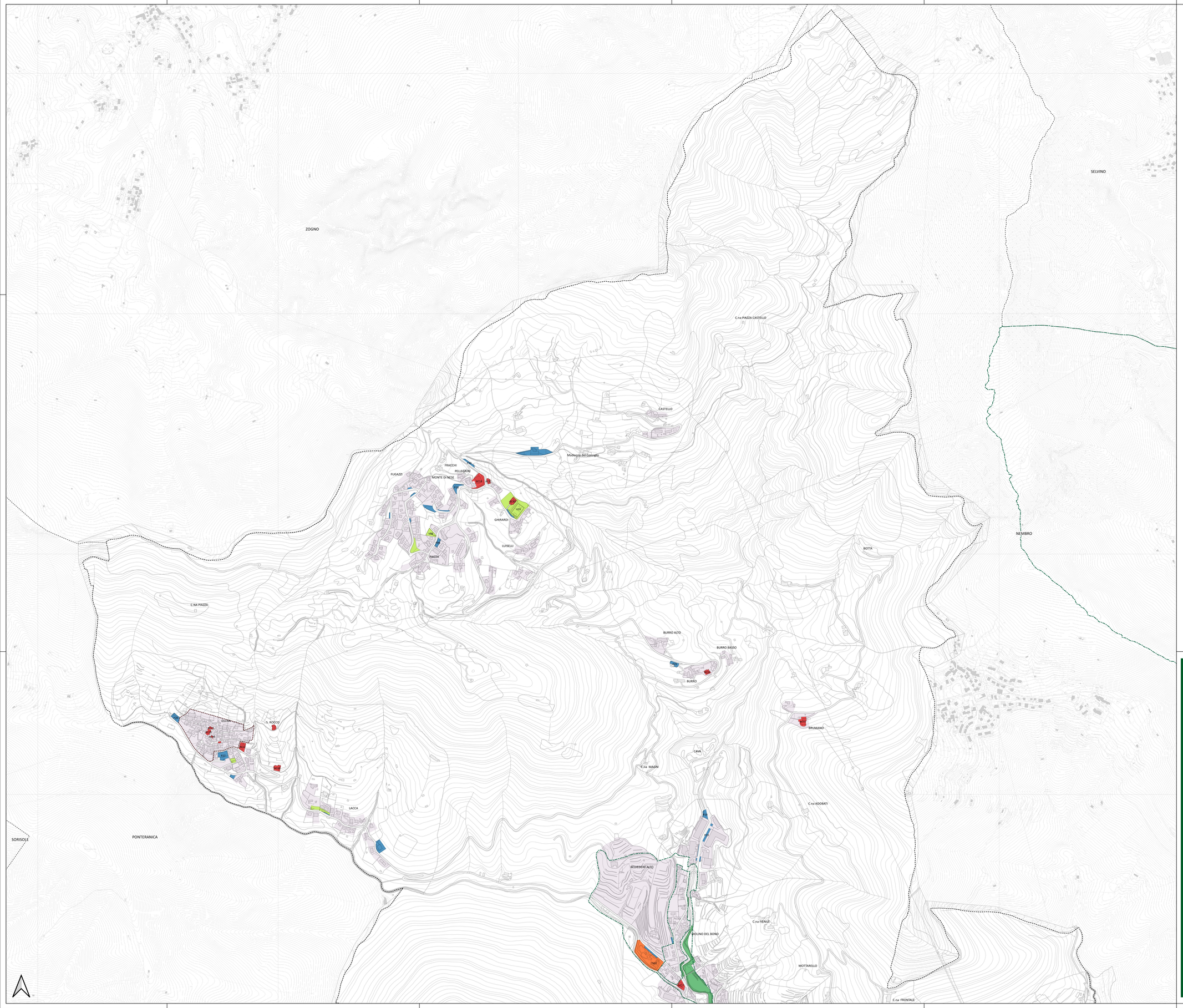


**Legenda**

Confine comunale Alzano Lombardo (fonte: PGT vigente; AFG/DBT agg. luglio 2021)

Confini comunali (fonte: DBGT Geoportale Regione Lombardia)

PLIS Naturalserio (banca dati Provincia di Bergamo- agg. dicembre 2023)

Perimetro dei nuclei di antica formazione

ATTREZZATURE E SERVIZI RILEVATI

Attrezzature di interesse collettivo (AC)

Istruzione (IS)

Parchi, giardini e aree verdi attrezzate (AV)

Attrezzature sportive (AS)

Aree verdi di tutela e valorizzazione ambientale (VN)

Parcheggi pubblici e di uso pubblico (P)

Impianti e attrezzature tecnologiche (IT)

Tranvia TEB

Viabilità esistente

Tessuto urbano consolidato

Alloggi comunali ERP

Fermate linea tranviaria T1 Bergamo- Albino (TEB)

Linea tranviaria T1 Bergamo- Albino (TEB)

Rete della mobilità attiva

Percorsi ciclopedonali esistenti

AA00 Codice servizio rilevato (rif. PS06- Catalogo dei servizi)

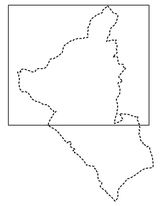

# COMUNE DI ALZANO LOMBARDO
## Provincia di Bergamo

## PIANO DI GOVERNO DEL TERRITORIO
## Variante generale PGT 3.0
## L.R. n. 12 del 11/03/2005

Adottato dal Consiglio Comunale con delibera n. 14 del 24/03/2025

Controdedotto alle osservazioni del Consiglio Comunale con delibera n. 50 del 04/08/2025

Il Sindaco Camillo Bertocchi

Il Segretario comunale Giovanna Moscato

## PIANO DEI SERVIZI

# PS 4A

## ATTREZZATURE E SERVIZI RILEVATI

data: agosto 2025- modificato a seguito delle controdeduzioni alle osservazioni

scala: 1:5.000


**Responsabile del procedimento:** arch. Patrizia Patelli

**Progetto:** UrbanStudio STP s.r.l.
pianificatore territoriale Maurizio Rini
ing. Dario Vanetti
arch. Paolo Crippa
dott. geologo Antonio Galizzi
arch. Arianna Maurizia Piccoli

**Valutazione Ambientale Strategica:** arch. Viviana Rocchetti (redazione)
arch. Patrizia Patelli (autorità procedente)
arch. Sonia Ghisleni (autorità competente)

**Gruppo di lavoro:** Ufficio Urbanistica - Comune di Alzano Lombardo

UrbanStudio

Via Pitteri, 10
20134 Milano
tel: 02 39439717 fax: 1782714281
e.mail: info@urbanstudio.it
www.urbanstudio.it

Antonio De Mitri pianificatore territoriale
Edoardo Garbagnati architetto
Matteo Manenti pianificatore territoriale
Marcello Pari ingegnere
Luca Ripoldi pianificatore territoriale
Walter Villa architetto


Diritti d'autore riservati ex Lege 22/04/1941 n. 663 e s.m.i. Riproduzione vietata