

DESCRIZIONE

Giardino attrezzato pertinenza dell'osilo.
Area arredata a prato arborato, presenza di alcuni soggetti cespuglioso-arbustivi.

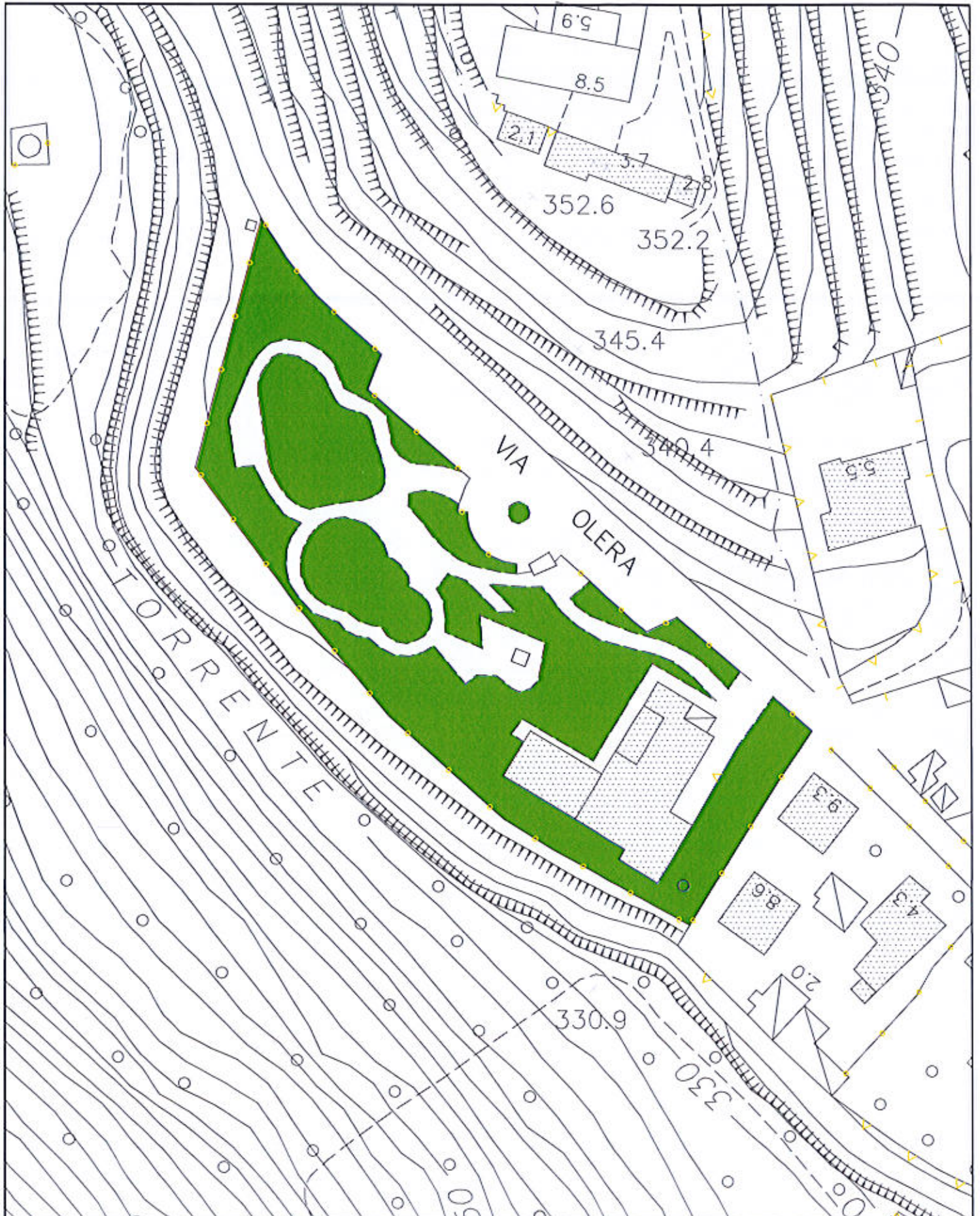

DESCRIZIONE

Aiuola e scarpata stradale arredate a prato con essenze arboree e cespuglioso-arbustive, regolarmente oggetto di cure manutentive.

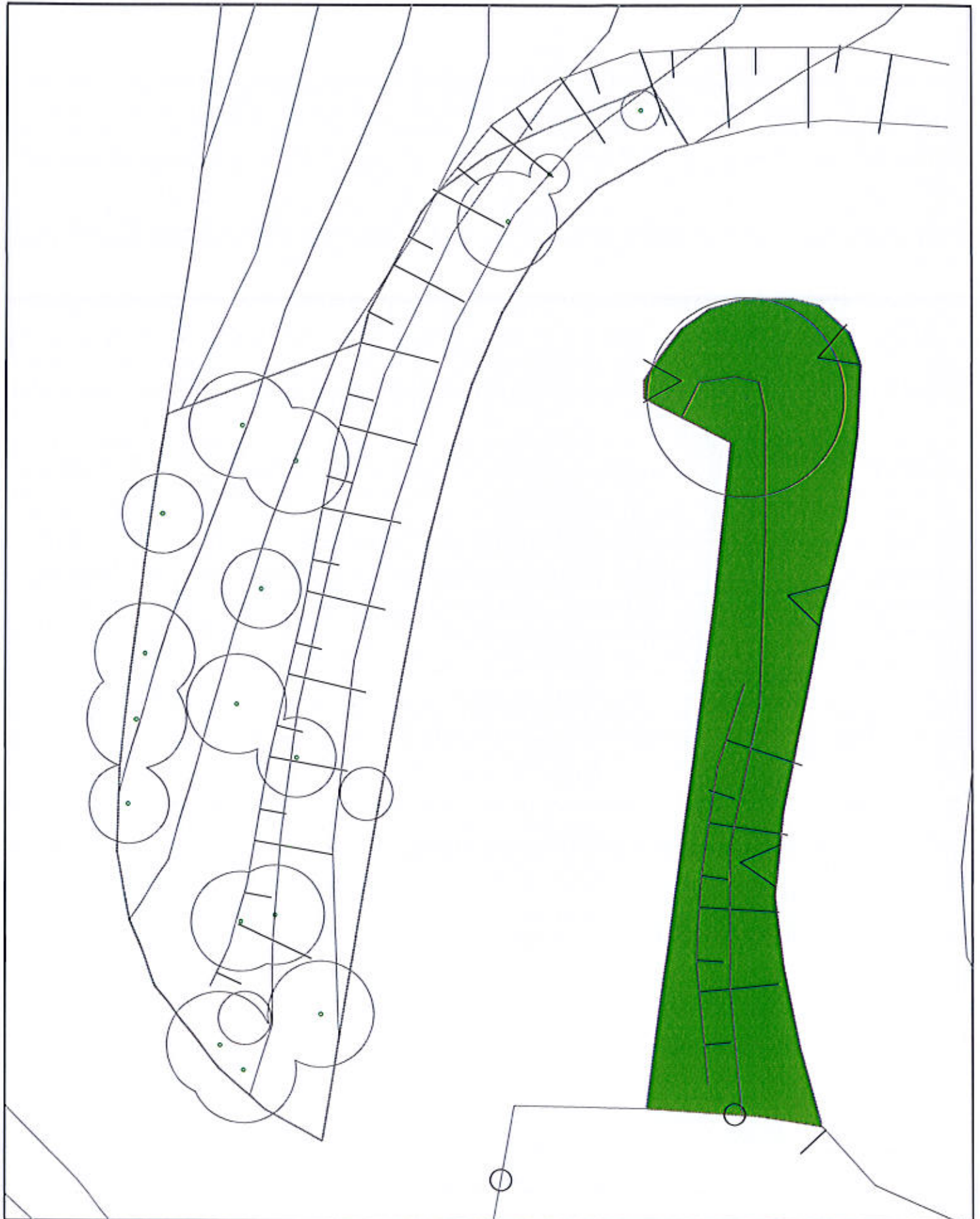

DESCRIZIONE

Area attrezzata e arredata a prato con soggetti arborei e cespuglioso-arbustivi di specie diverse.



DESCRIZIONE

Area prativa attrezzata, in leggera pendenza nella parte centro-orientale.
A Ovest invece, scarpata prativa ben curata, arredata con essenze
arboree e cespuglioso-arbustive varie, presenza di affioramenti rocciosi.

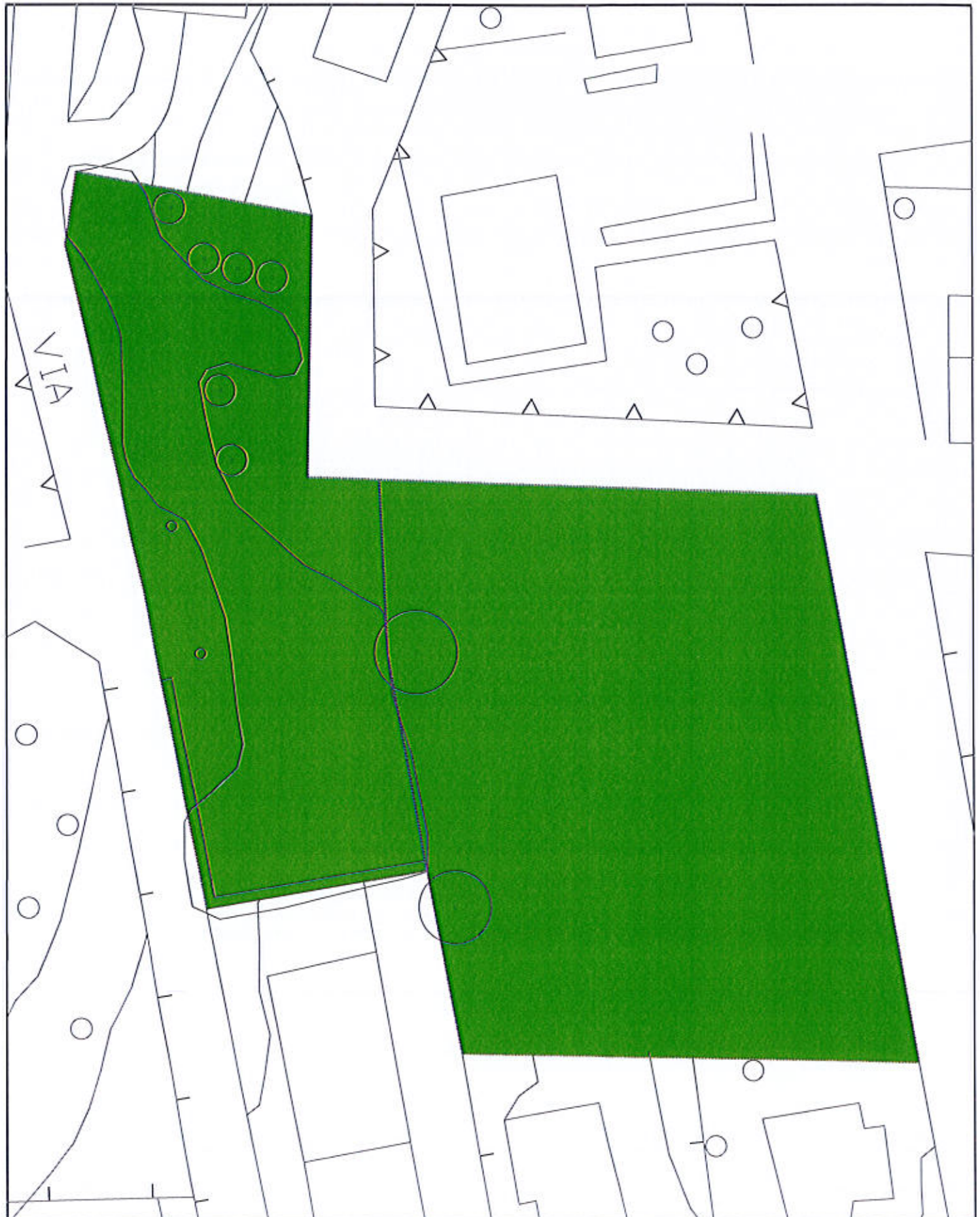

DESCRIZIONE

Giardino prativo, di pertinenza dell'edificio scolastico,
arborato nella zona frontale con essenze prevalentemente corifere
e nelle zone laterali e posteriore con essenze latifoglie di recente impianto.

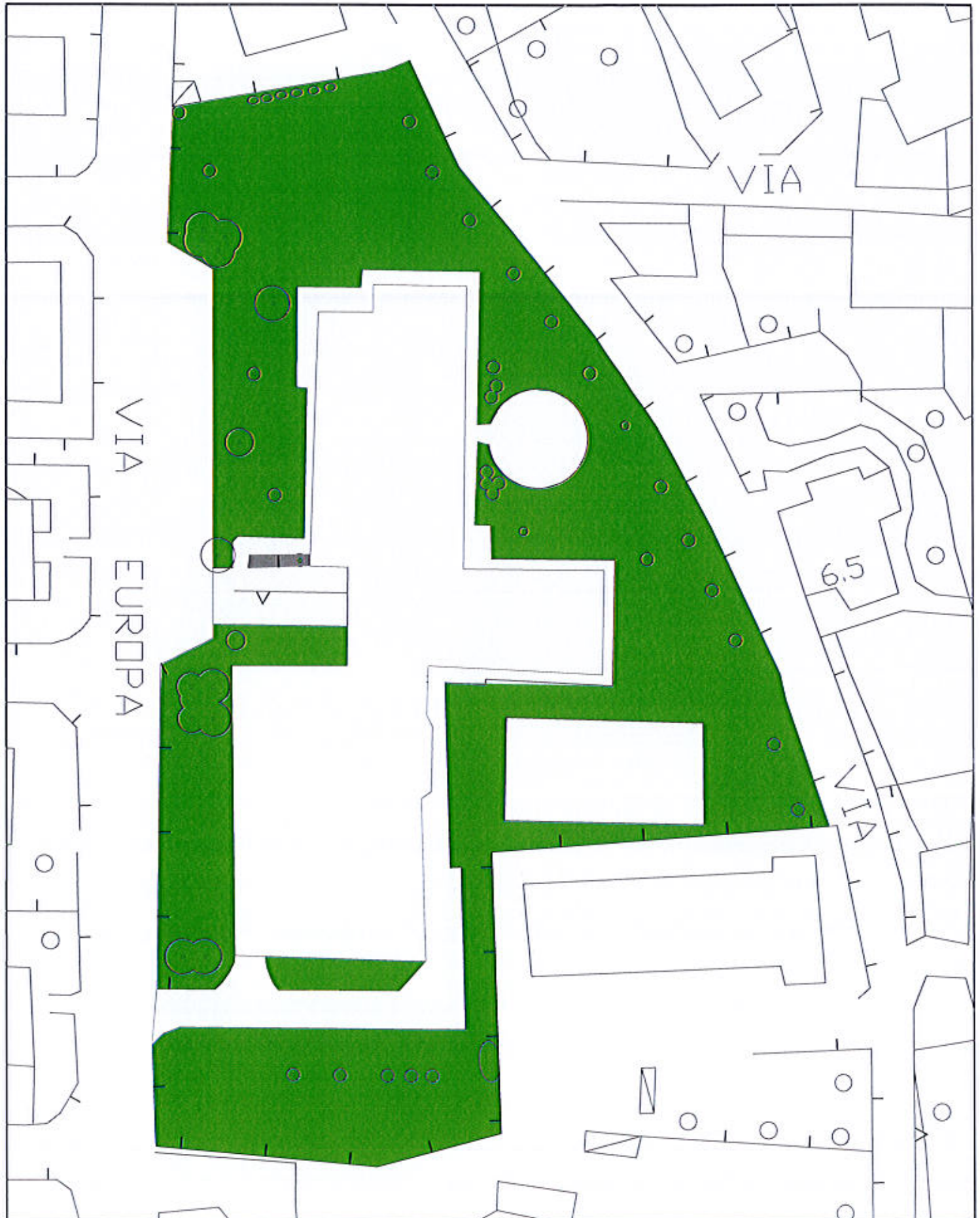

DESCRIZIONE

Area attrezzata, prevalentemente su terrapieno cabina elettrica
e arredata a prato con essenze cespuglioso-arbustive varie.



DESCRIZIONE

Airole, arborate con essenze diverse, di pertinenza dell'edificio scolastico.
Inerbimento mancante nella parte frontale, copertura più regolare in quella posteriore.



DESCRIZIONE

Scarpata a composizione floristica e strutturale naturaliforme, rappresentata da bosco rado.
Area prativa di fronte alla cabina elettrica.



DESCRIZIONE

Pertinenza del parcheggio. Aiuole inerbite, sito di giovani soggetti arborei di recente impianto.



AIUOLE PARCHEGGIO
CIMITERO "capoluogo"

Area

10

DESCRIZIONE

Pertinenza del parcheggio, aiuole inerbite, sito di giovani soggetti arborei di recente impianto.
Pertinenza di cabina elettrica, area a prato con siepi e fruttiferi.



DESCRIZIONE

Giardinetto attrezzato. Aiuole prative con essenze arboree e cespuglioso arbustive.

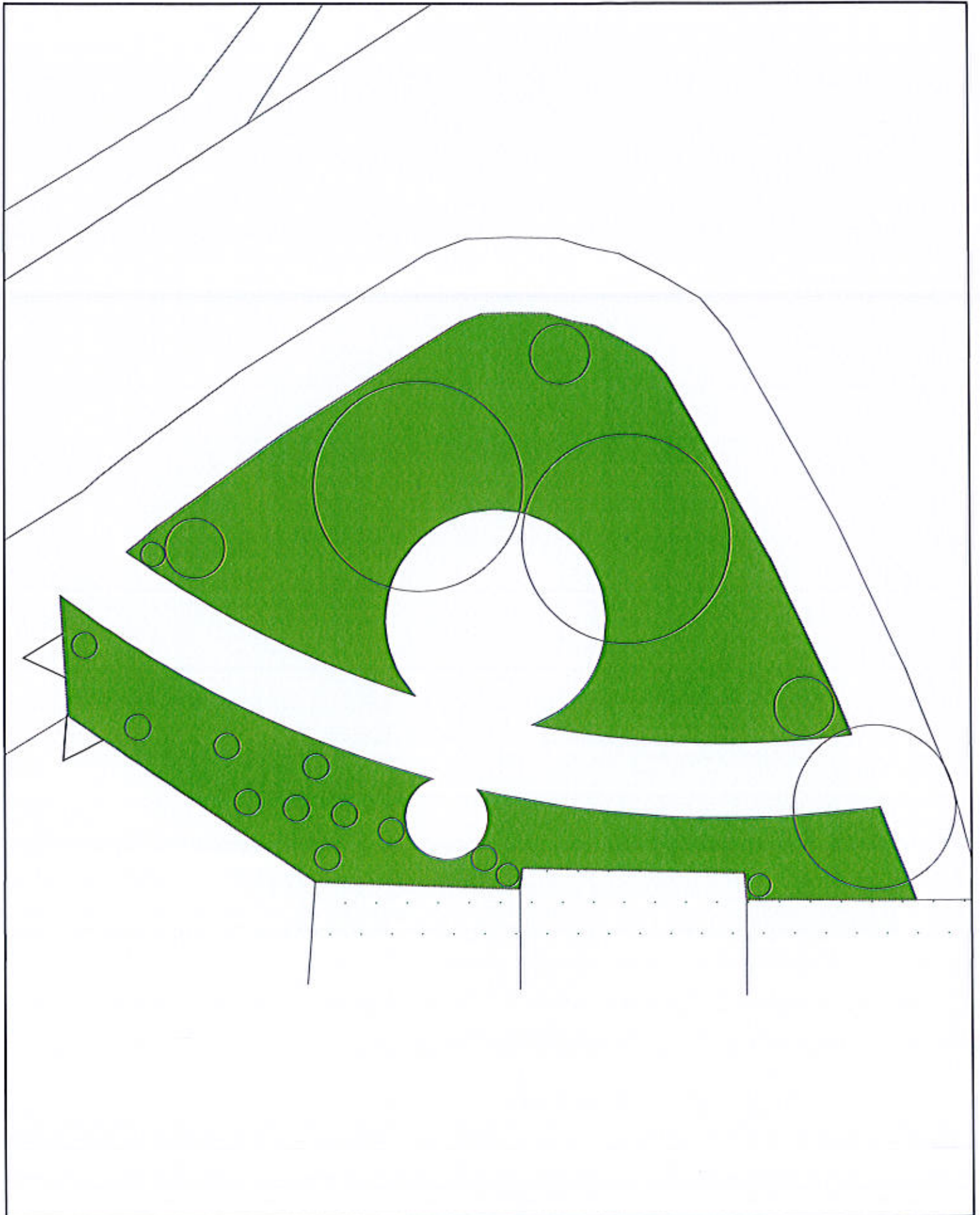

DESCRIZIONE

Aiuole inerbite e arredate con essenze fiorifere stagionali.



DESCRIZIONE

Scarpate prative arredate con cespugli fioriferi

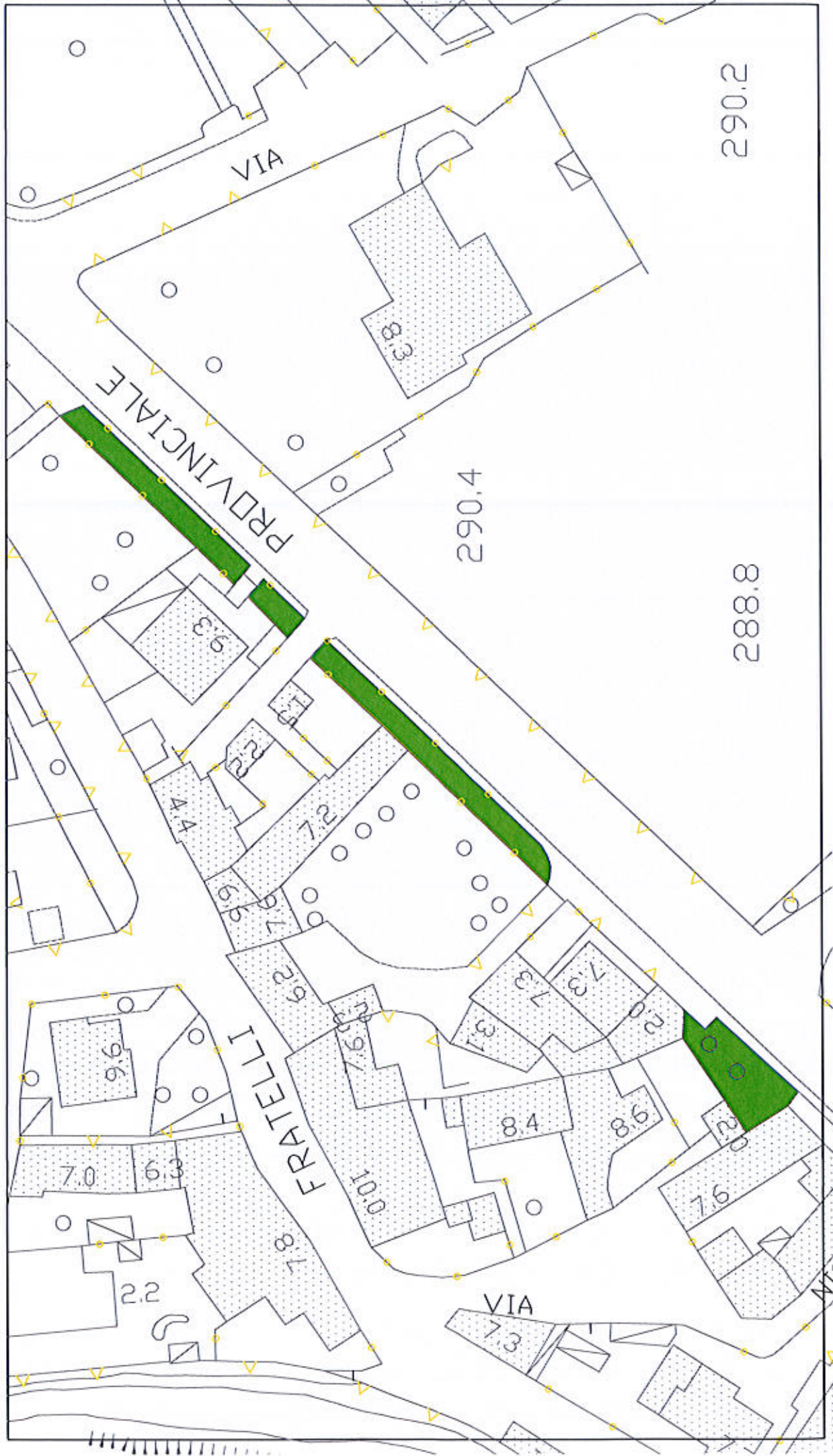

DESCRIZIONE

Scarpate pretriva

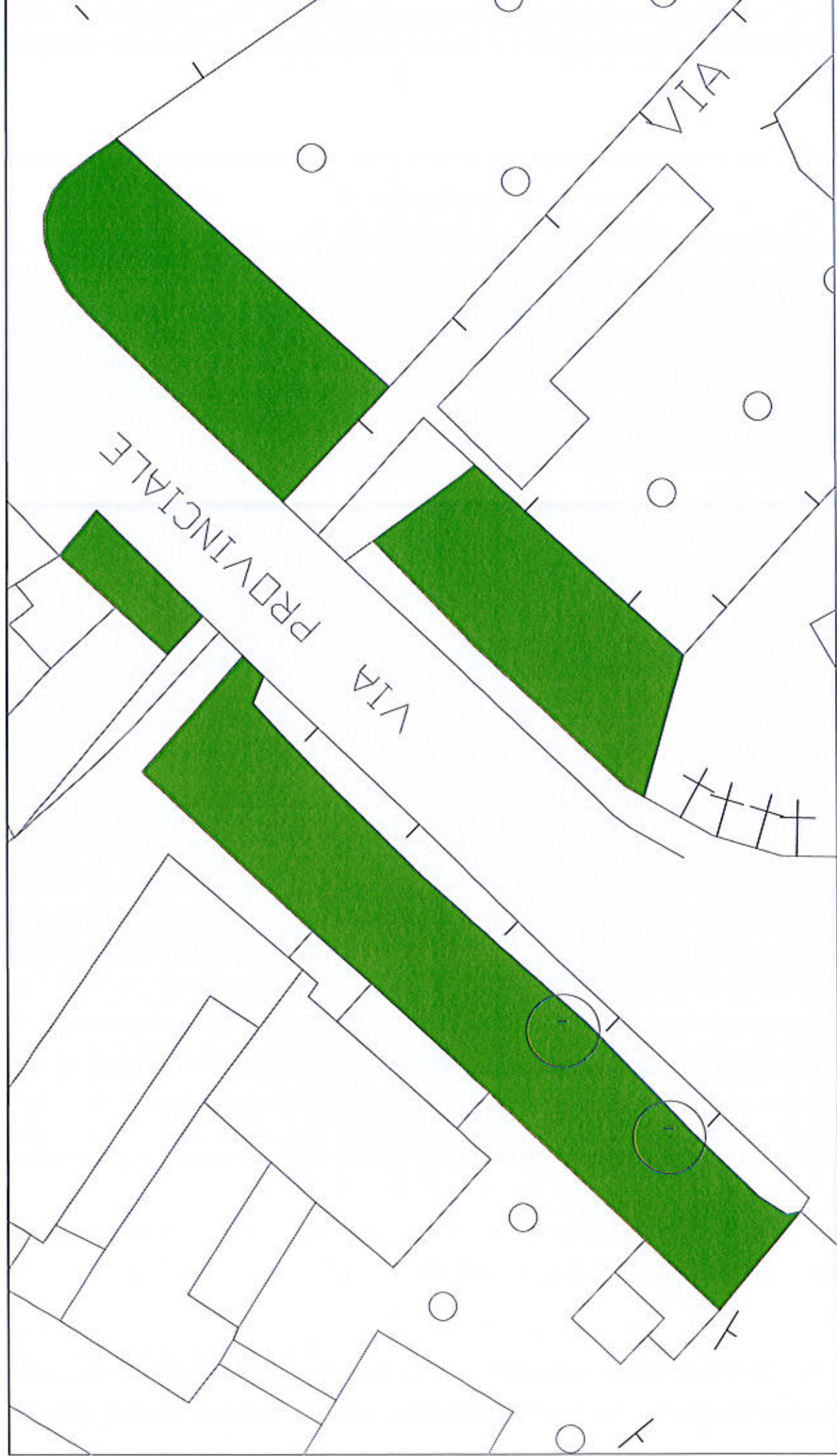

DESCRIZIONE

Parco attrezzato posto parzialmente su terrapieno, area inerbita e localmente arborata. Presenza di zone con concentrazione di essenze prevalentemente cespuglioso-arbustive da fiore.



DESCRIZIONE

Scarpata stradale prativa e area a composizione floristica-strutturale naturaliforme di pertinenza della roggia.

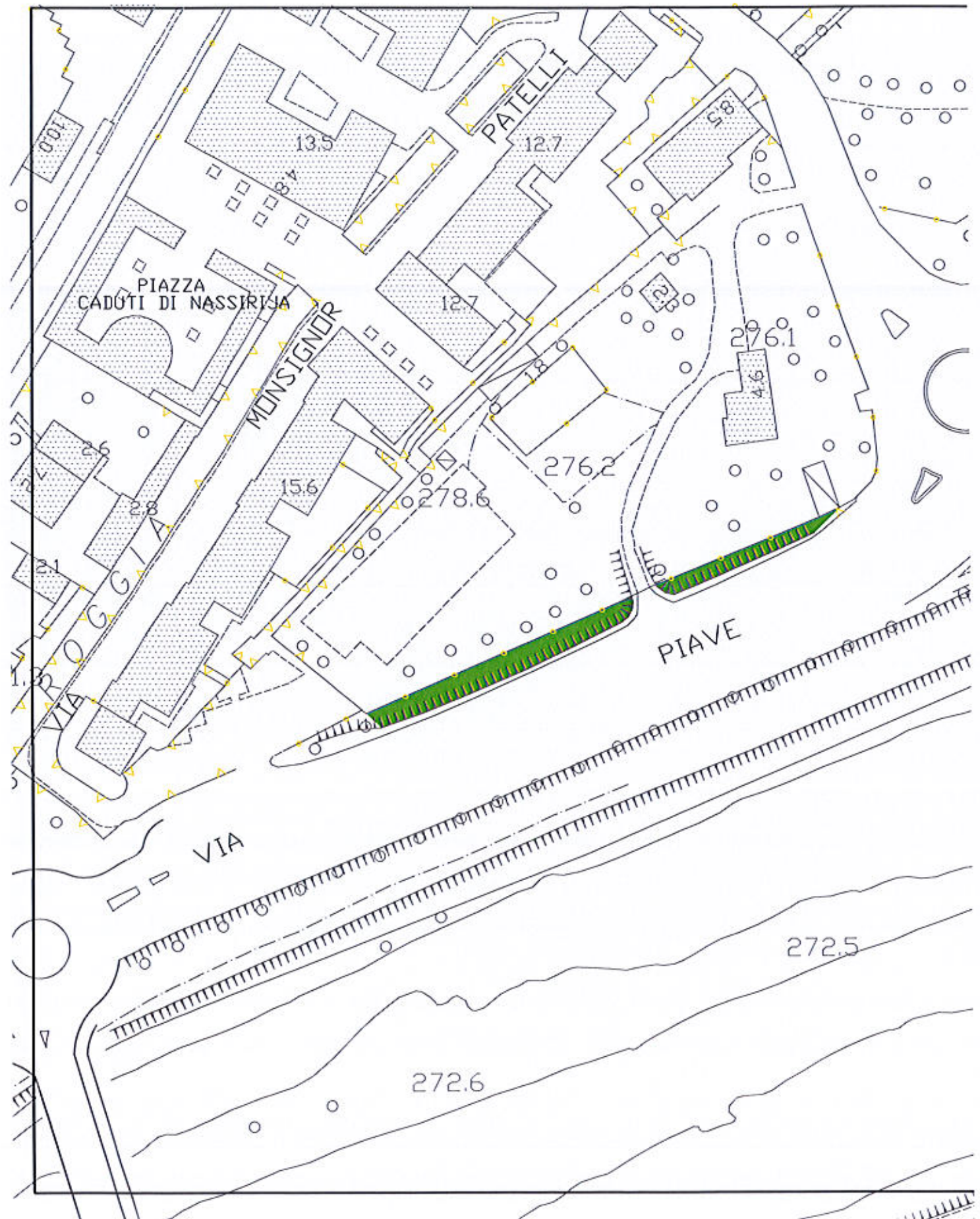

AIUOLE SPARTITRAFFICO
VIA PIAVE/PIAZZA PAPA GIOVANNI PAOLO II°

Area 17

DESCRIZIONE
Area posta a ridosso dell'area a parcheggio della piscina e palazzetto dello sport, via Piave/piazza G. Paolo II°
Zona inerbata e arredata con essenze erbacee e cespuglioso-arbustive diverse.

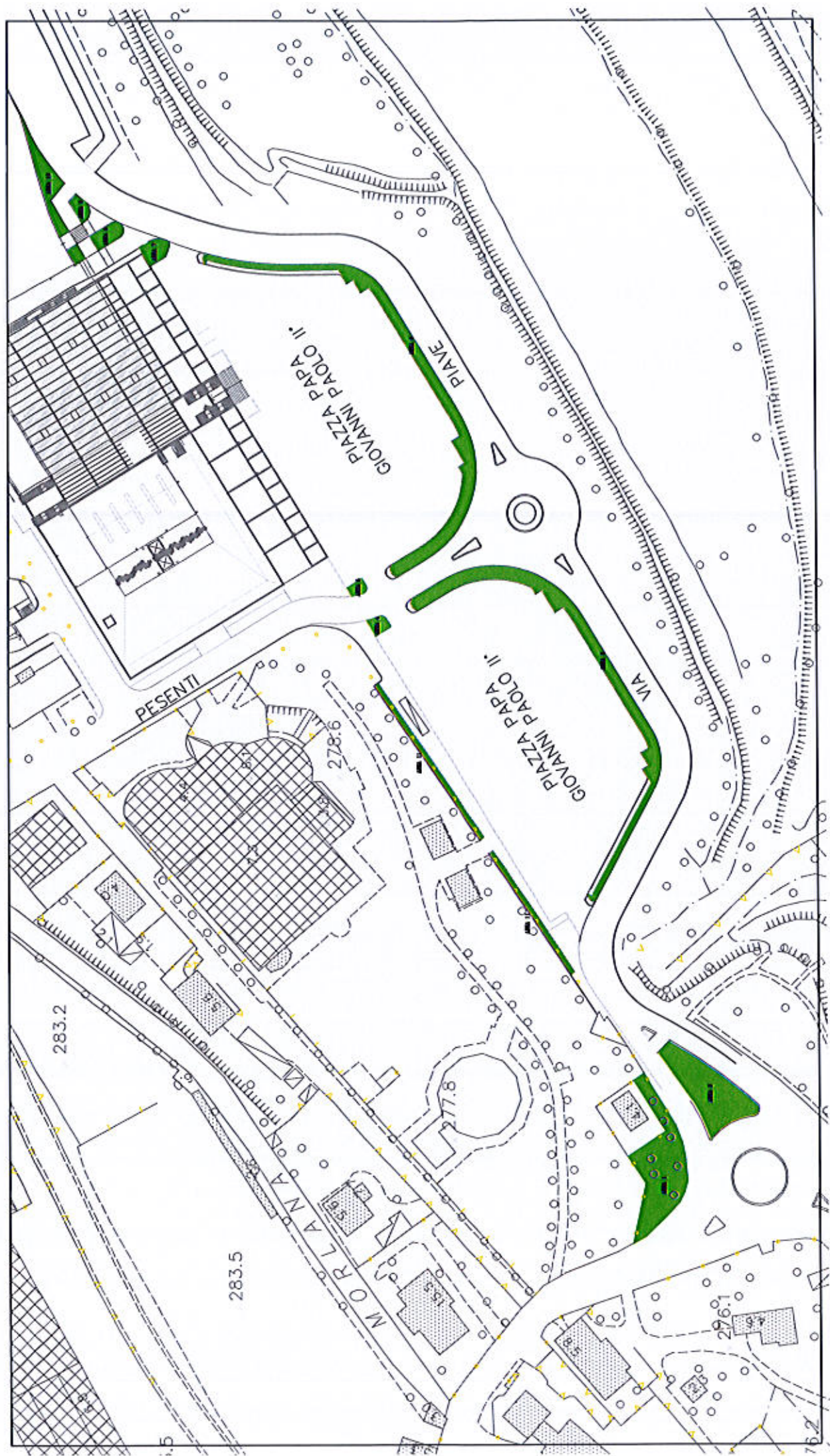

DESCRIZIONE

Parco con associazioni cespuglioso-arbustive varie nel piano dominato.
Aiuole prevalentemente inerbite e soggetti arborei di notevoli dimensioni,
anche monumentali, nel piano dominante.



DESCRIZIONE

Pertinenza del monumento ai caduti. Aiuole inerbite con elementi cespuglioso-arbustivi di essenze diverse. Sono presenti soggetti arborei anche di notevoli dimensioni.

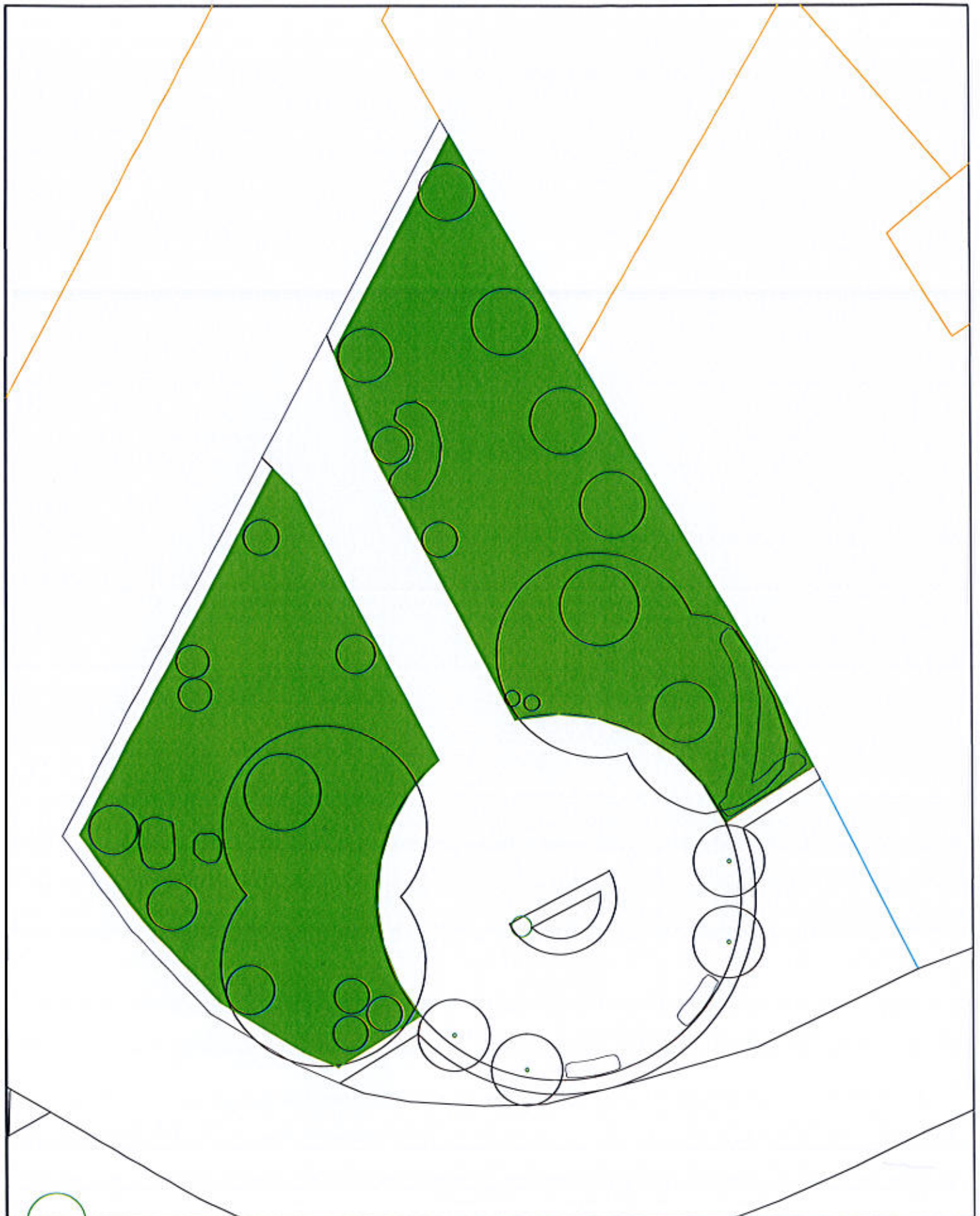

DESCRIZIONE

Aiuole inerbite con essenze cespuglioso-arbustive.

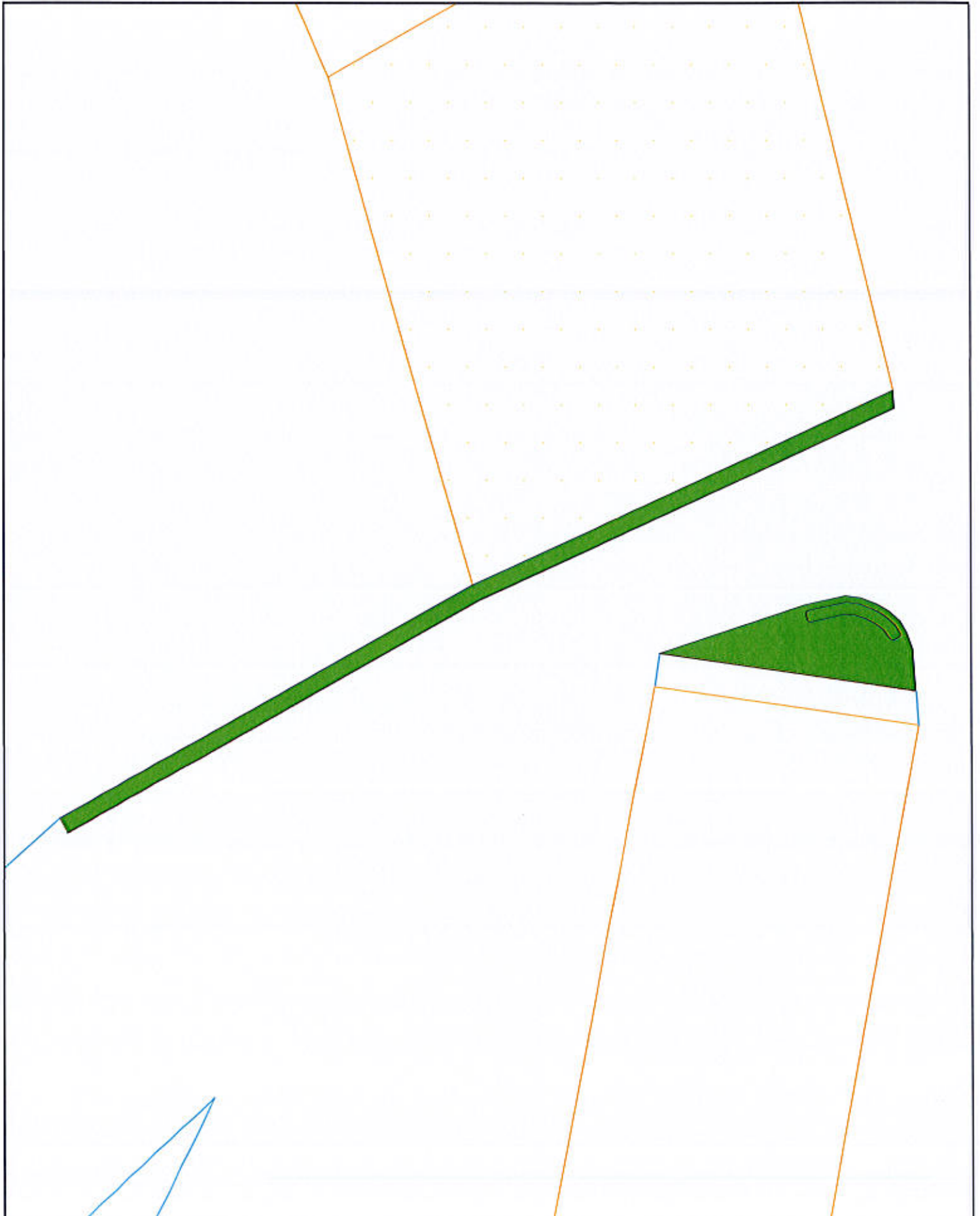

DESCRIZIONE

Aiuole inerbite e soggetti arborei e cespuglioso-arbustivi di essenze varie, di pertinenza alla zona del Palazzetto dello Sport.

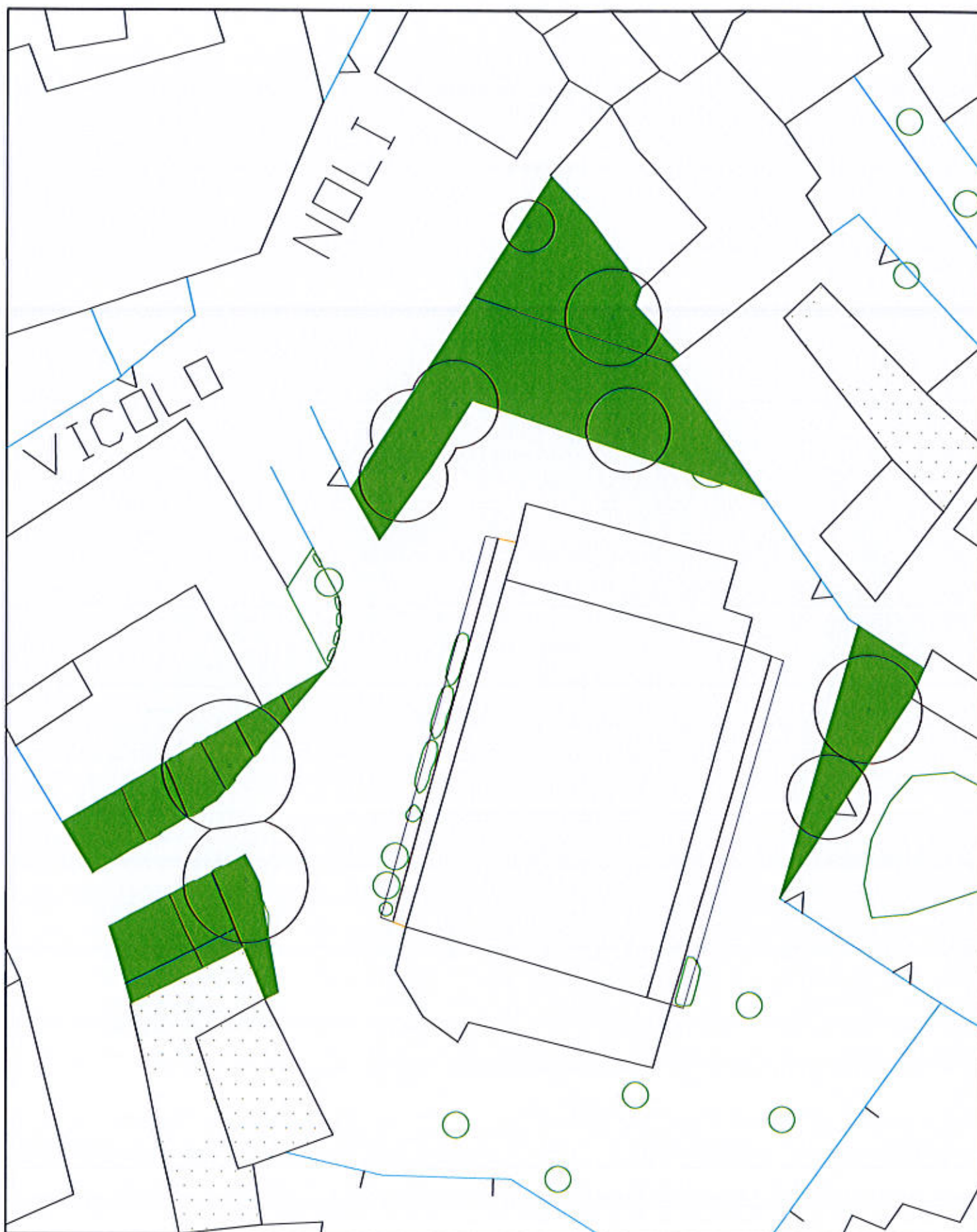

DESCRIZIONE

Aiuole inerbite e soggetti arborei e cespuglioso-arbustivi di recente impianto.

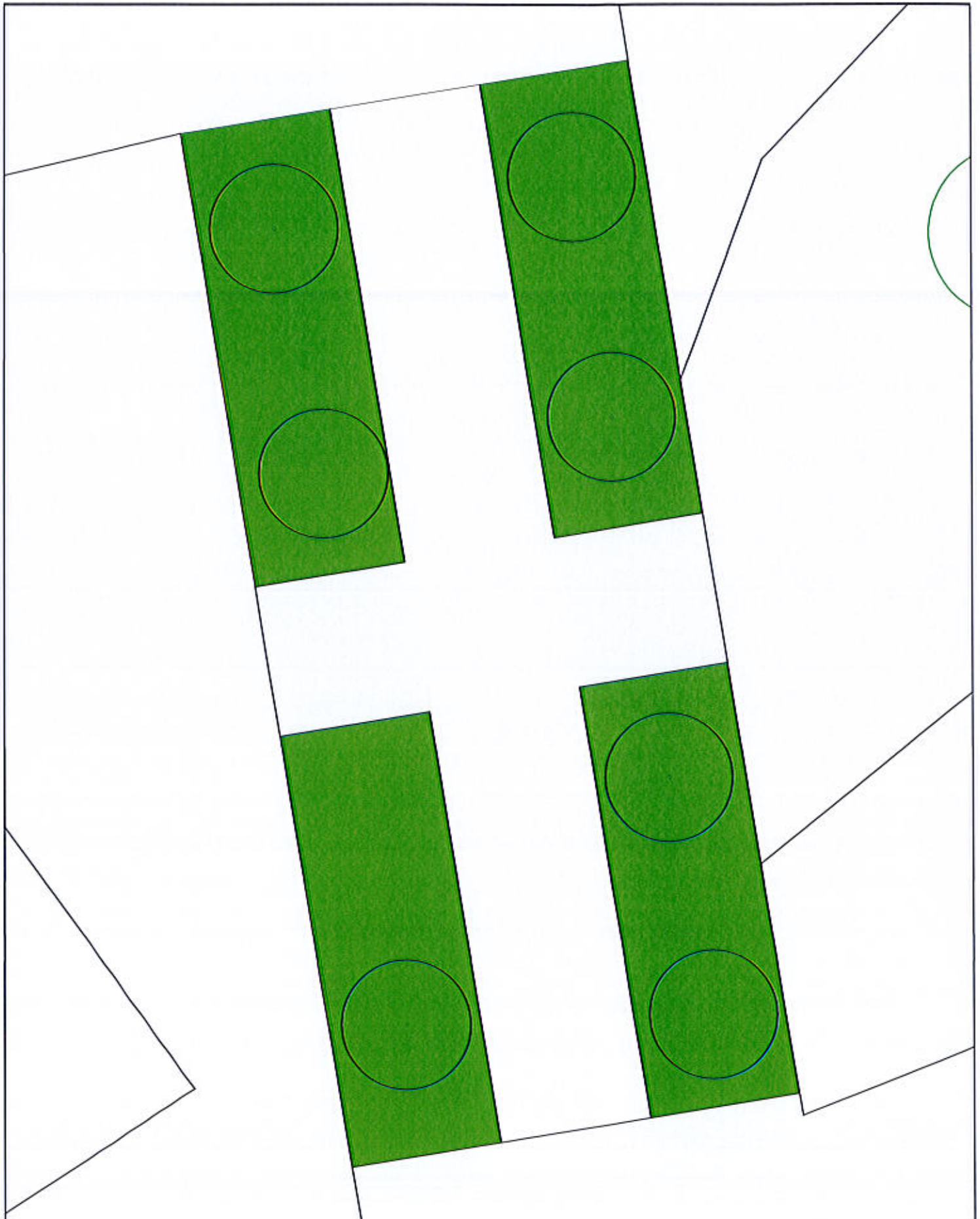

DESCRIZIONE

Giardino frontale, pertinenza dell'edificio scolastico, con aiuole inerbite ed essenze cespuglioso-arbustive, anche in siepi, dominate da grossi soggetti arborei.

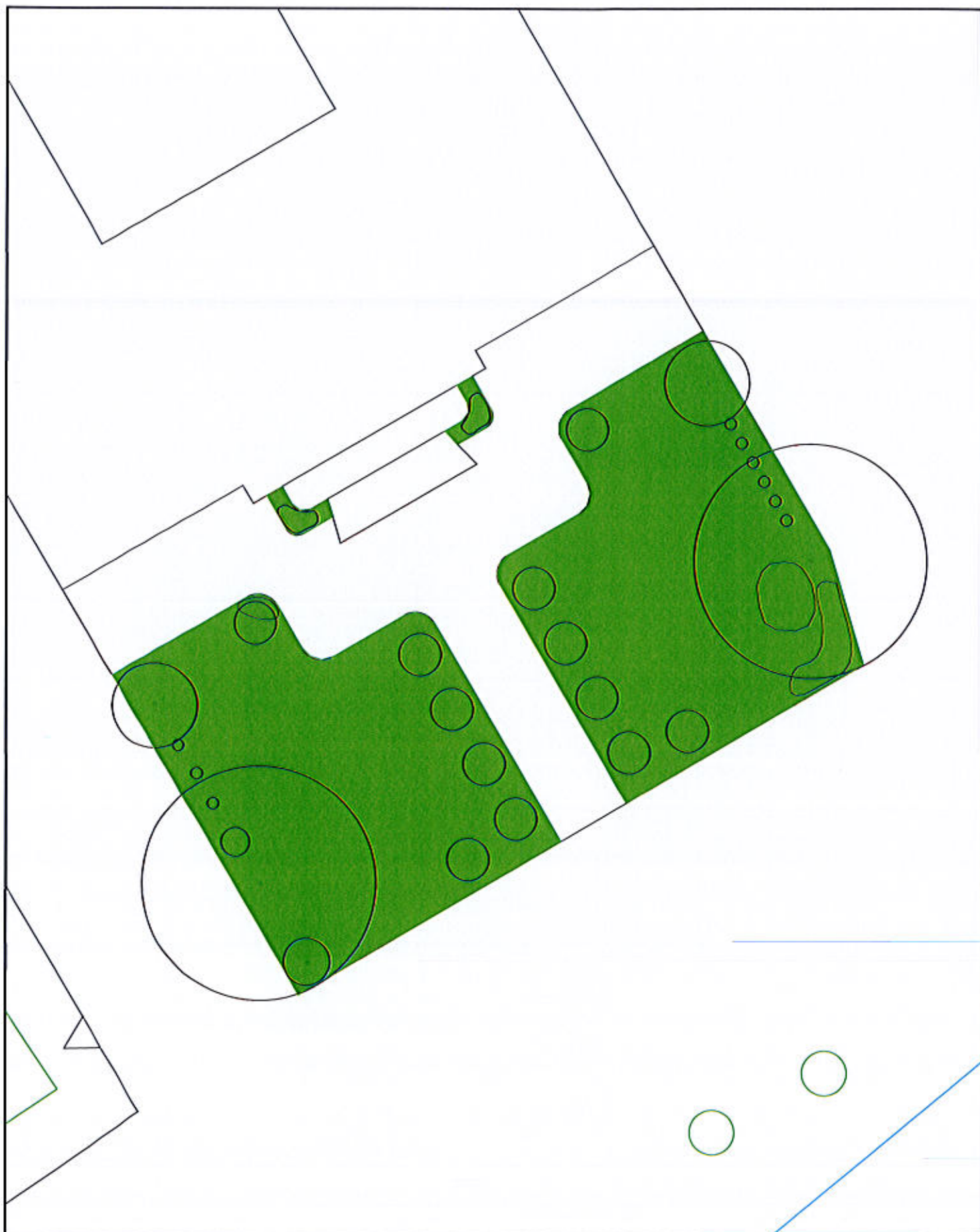

DESCRIZIONE

Aiuola prativa con soggetti arborei e cespuglioso-arbustivi di essenze diverse. Pertinenza dell'area di parcheggio.

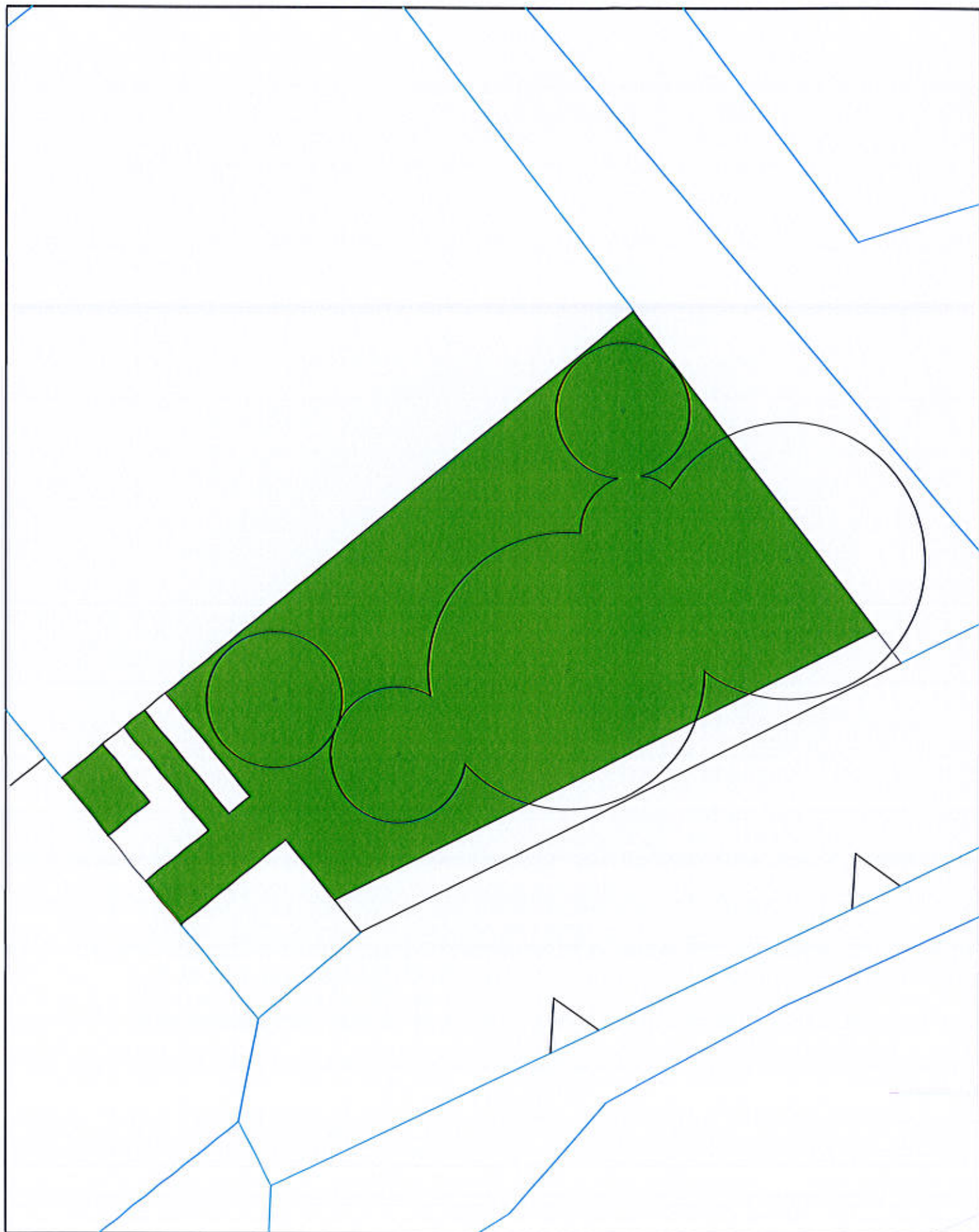

DESCRIZIONE

Pertinenza inerbita delle scuole. Alberatura con soggetti anche di grosse dimensioni e siepi.

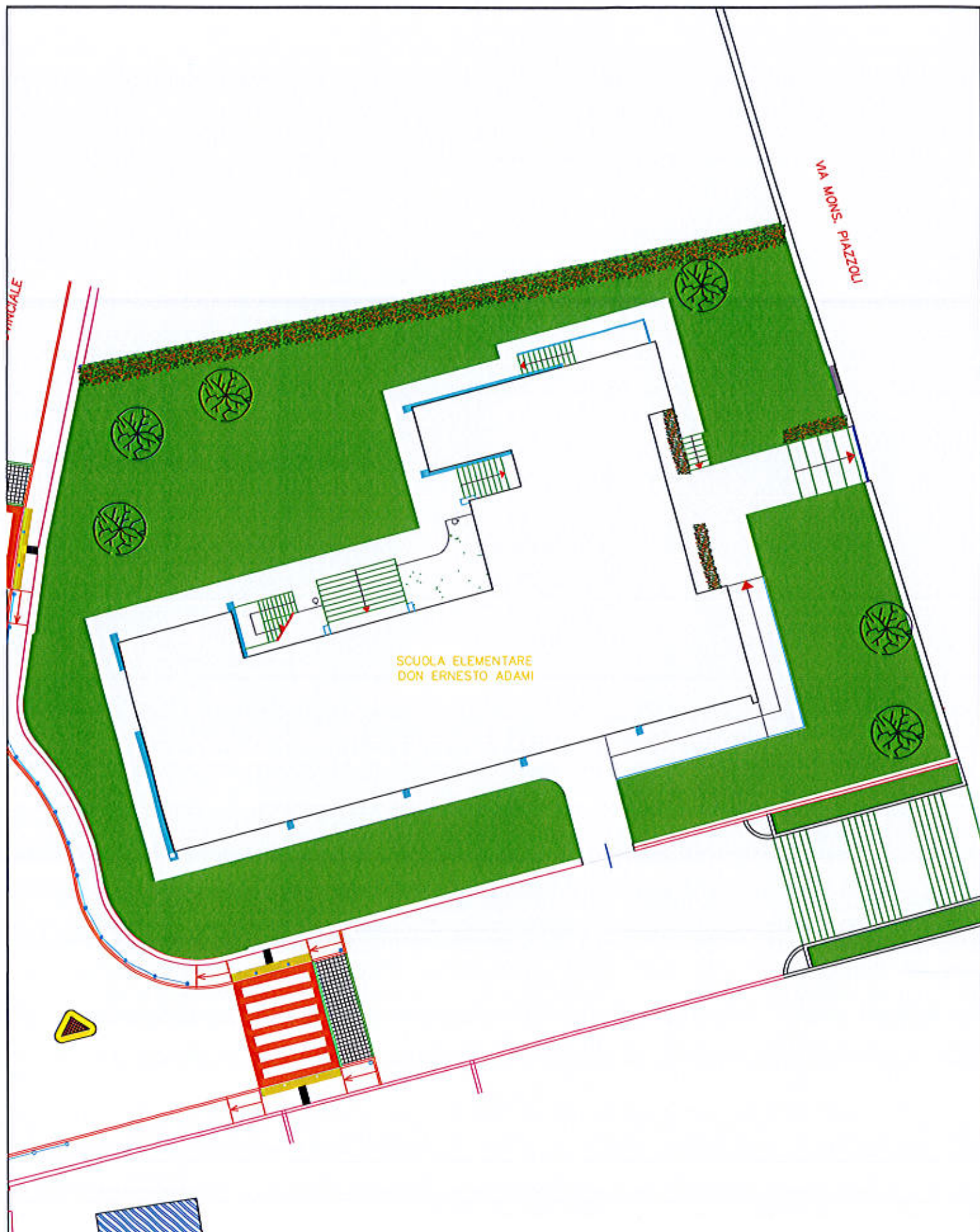

DESCRIZIONE

Scarpate stradali e passaggio pedonale, inerbiti.

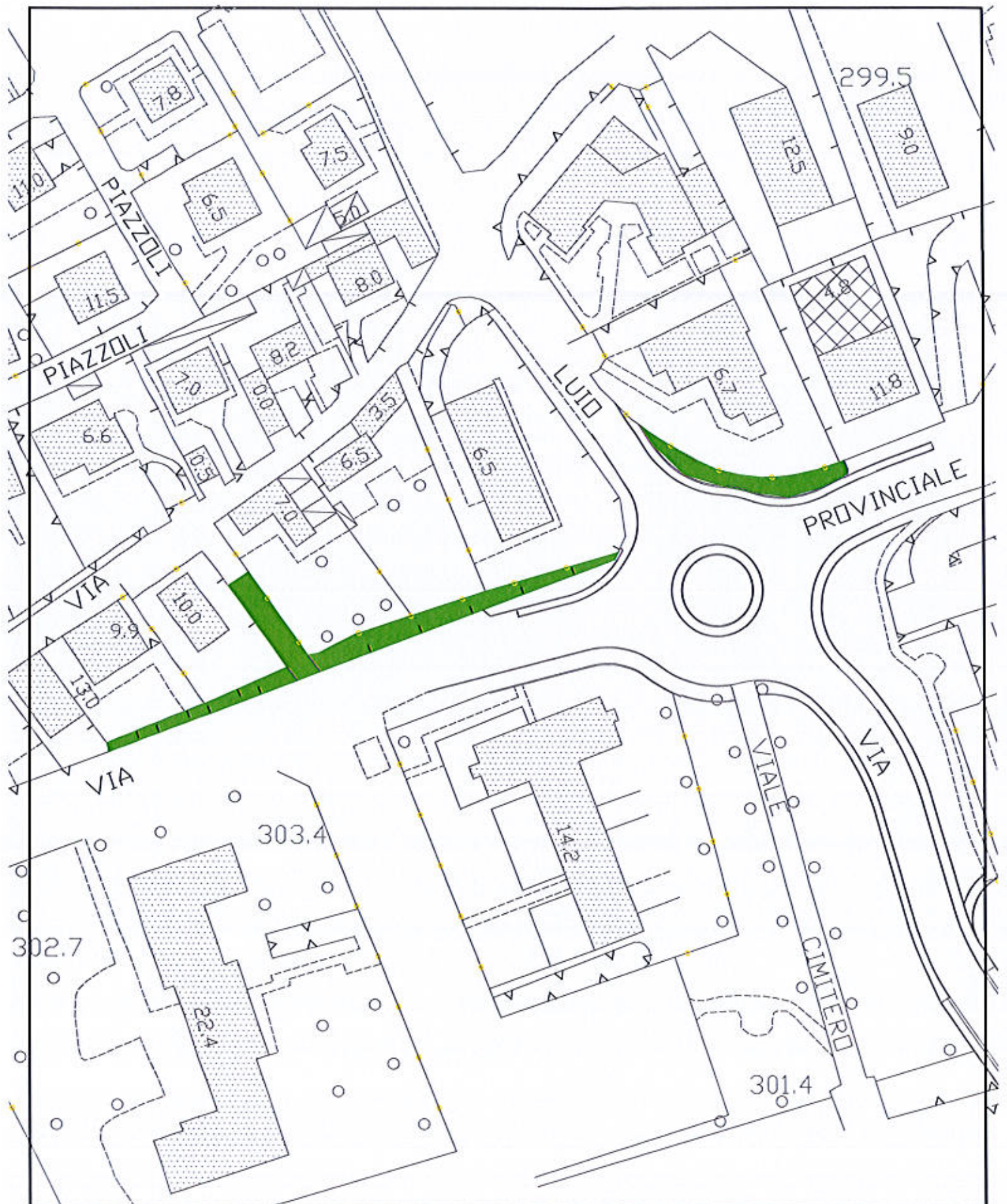

DESCRIZIONE

Pertinenza a giardino attrezzato, con aiuole inerbite e composizione floristica varia dei soggetti arborei e cespuglioso arbustivi di recente impianto. Viale alberato di accesso al cimitero.

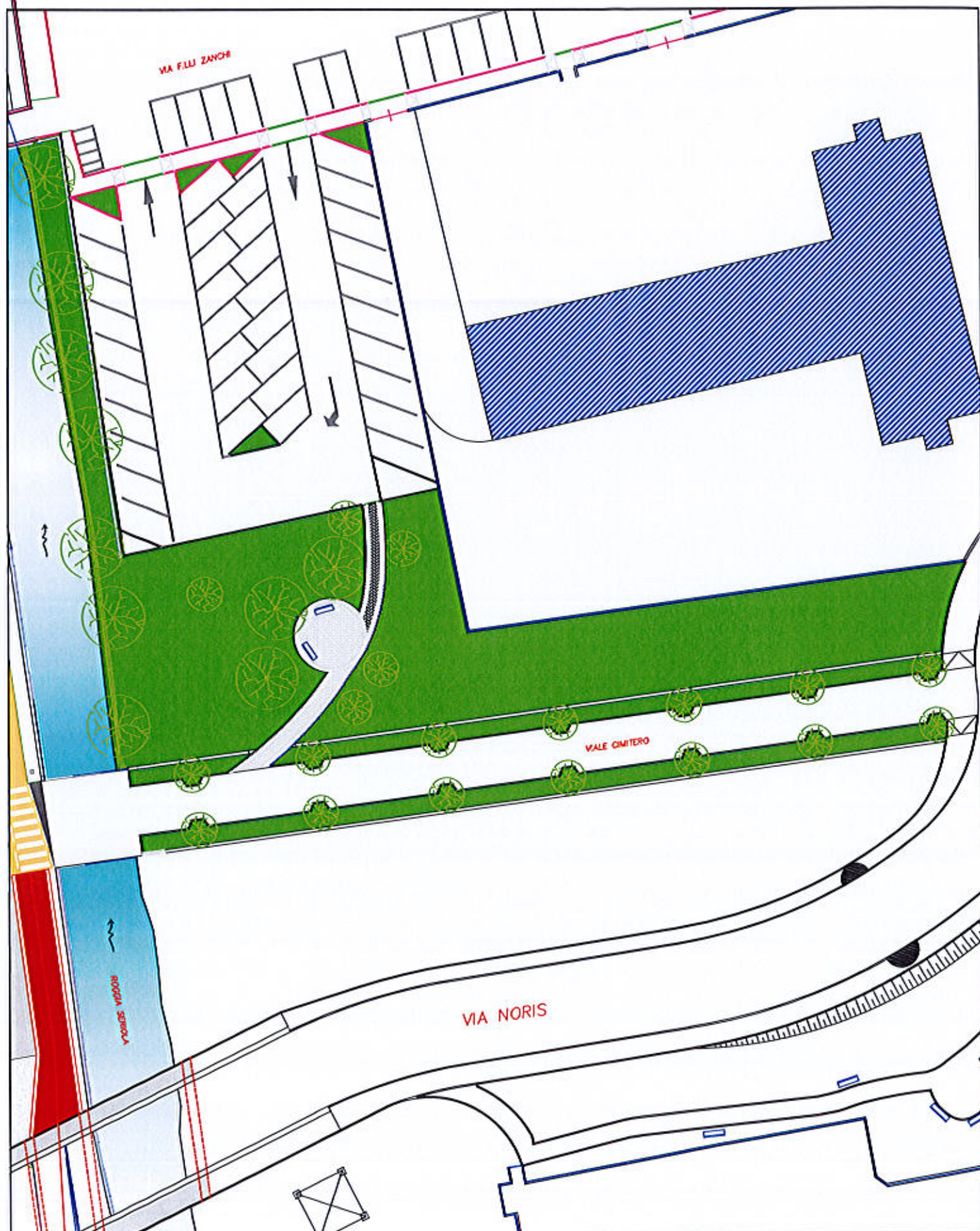

DESCRIZIONE
Scarpate a diversi caratteri formali e composizione fioristica, di pertinenza della roggia.



DESCRIZIONE

Parco attrezzato, intensamente arborato con essenze aghifoglie e parzialmente inerbito nelle chiarie.

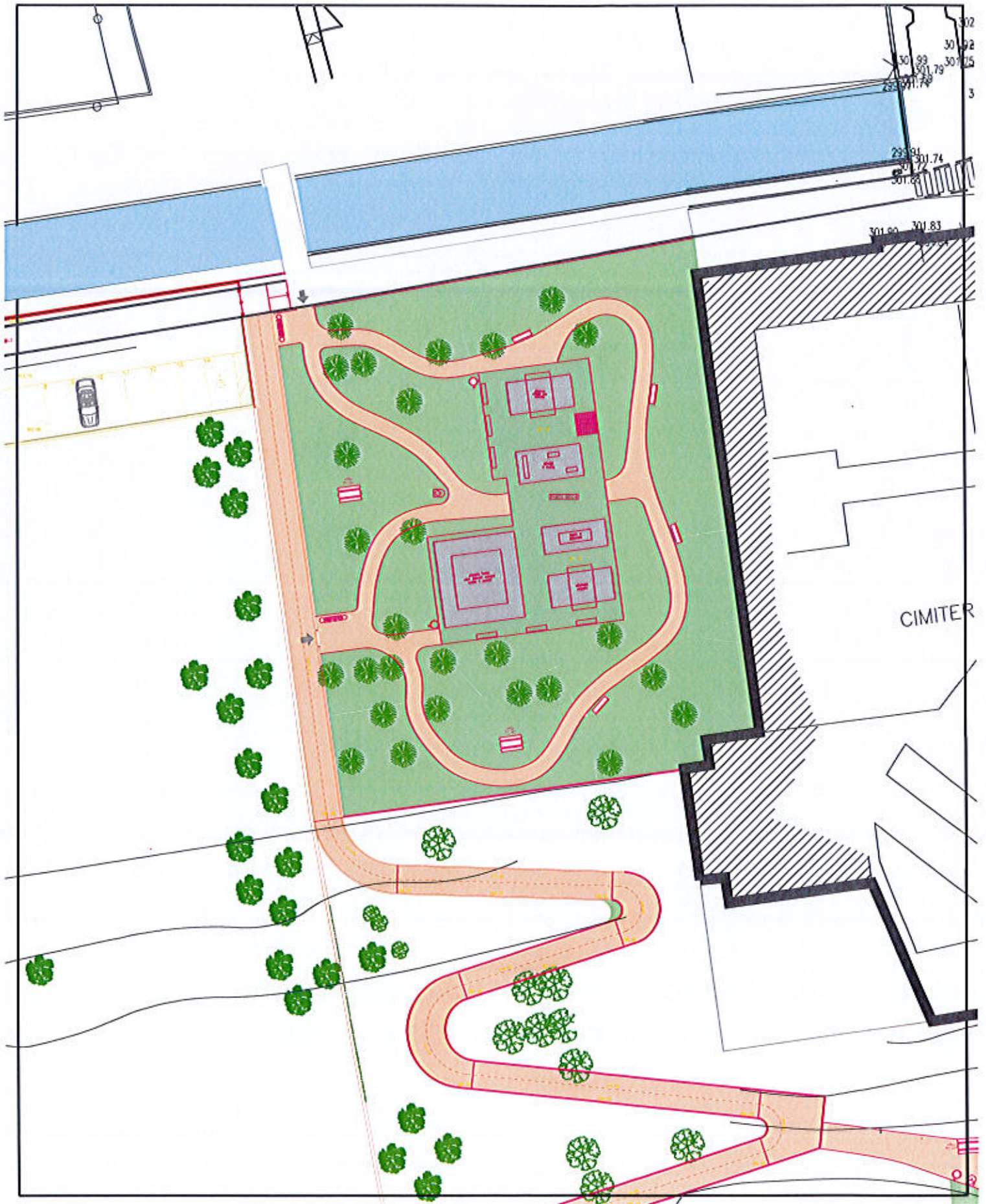

BANCHINA STRADALE
VIA MEER - FRONTE CIMITERO

Area 30/1

DESCRIZIONE

Filare monospecifico di essenze latifoglie su fondo inerbito

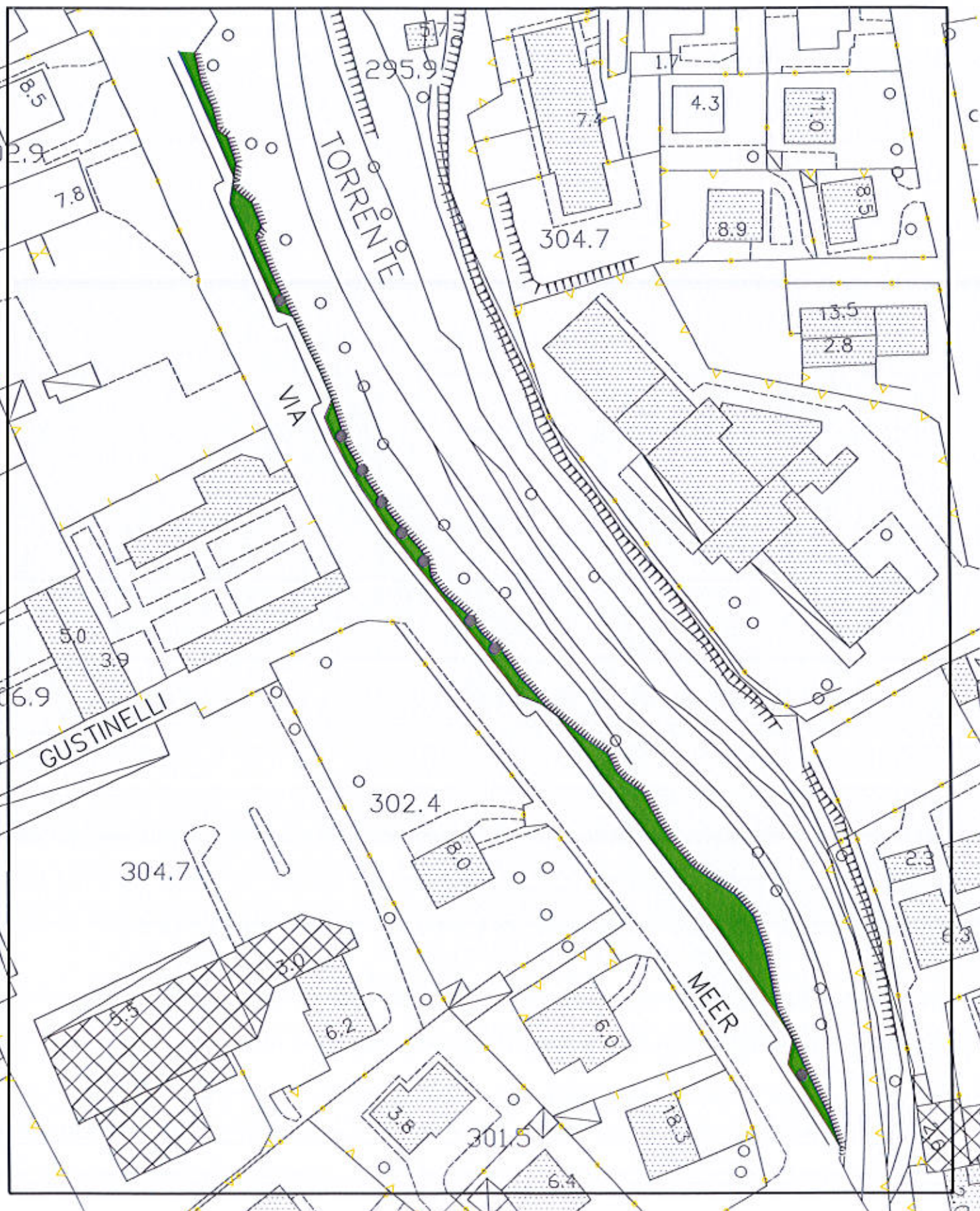

BANCHINA STRADALE
VIA MEER - FRONTE ZERO WATT

Area 30/2

DESCRIZIONE

Filare monospecifico di essenze latifoglie su fondo inerbito

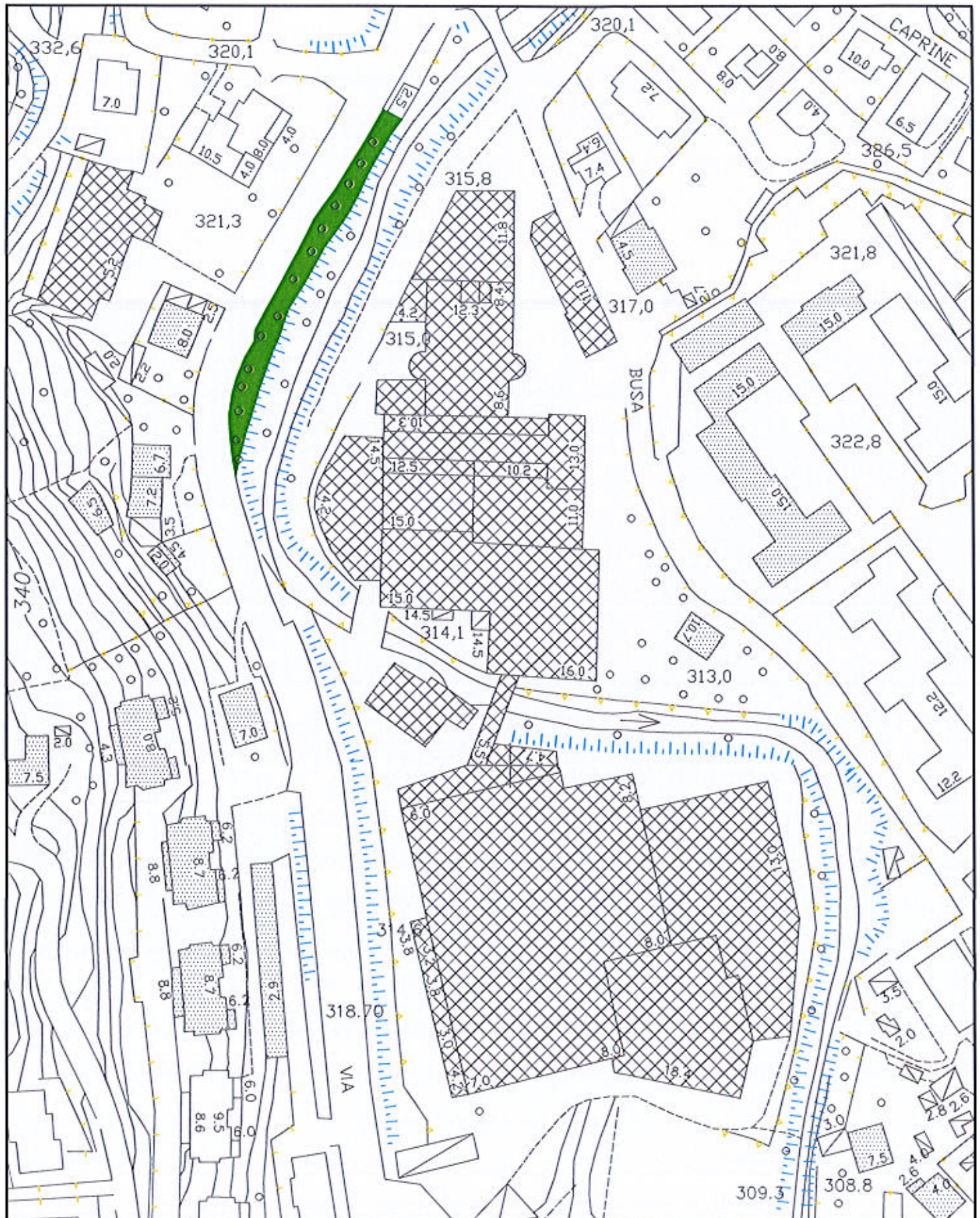

DESCRIZIONE

Aiuole arredate a prato con essenze cespuglioso-arbustive varie.



DESCRIZIONE

Parco attrezzato posto parzialmente su terrapieno, area inerbita e localmente arborata. Presenza di zone con concentrazione di essenze prevalentemente cespuglioso-arbustive da fiore.

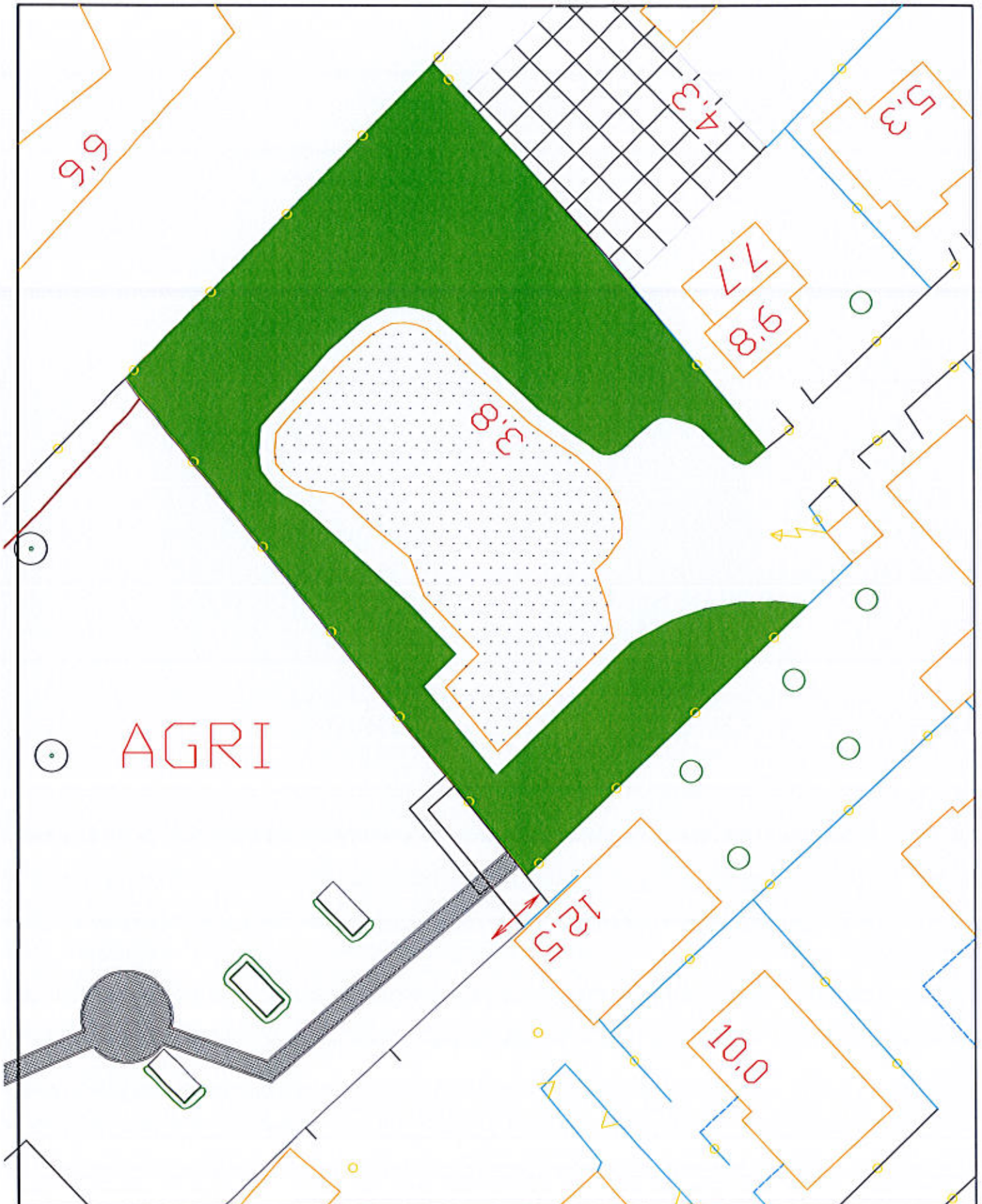

DESCRIZIONE

Scarpata caratterizzata da composizione floristica e strutturale eterogenea, prevale la composizione naturaliforme in via d'imboscimento. Presenza di superfici ben curate e arredate con essenze arboree e arbustivo-cespugliose su prato.

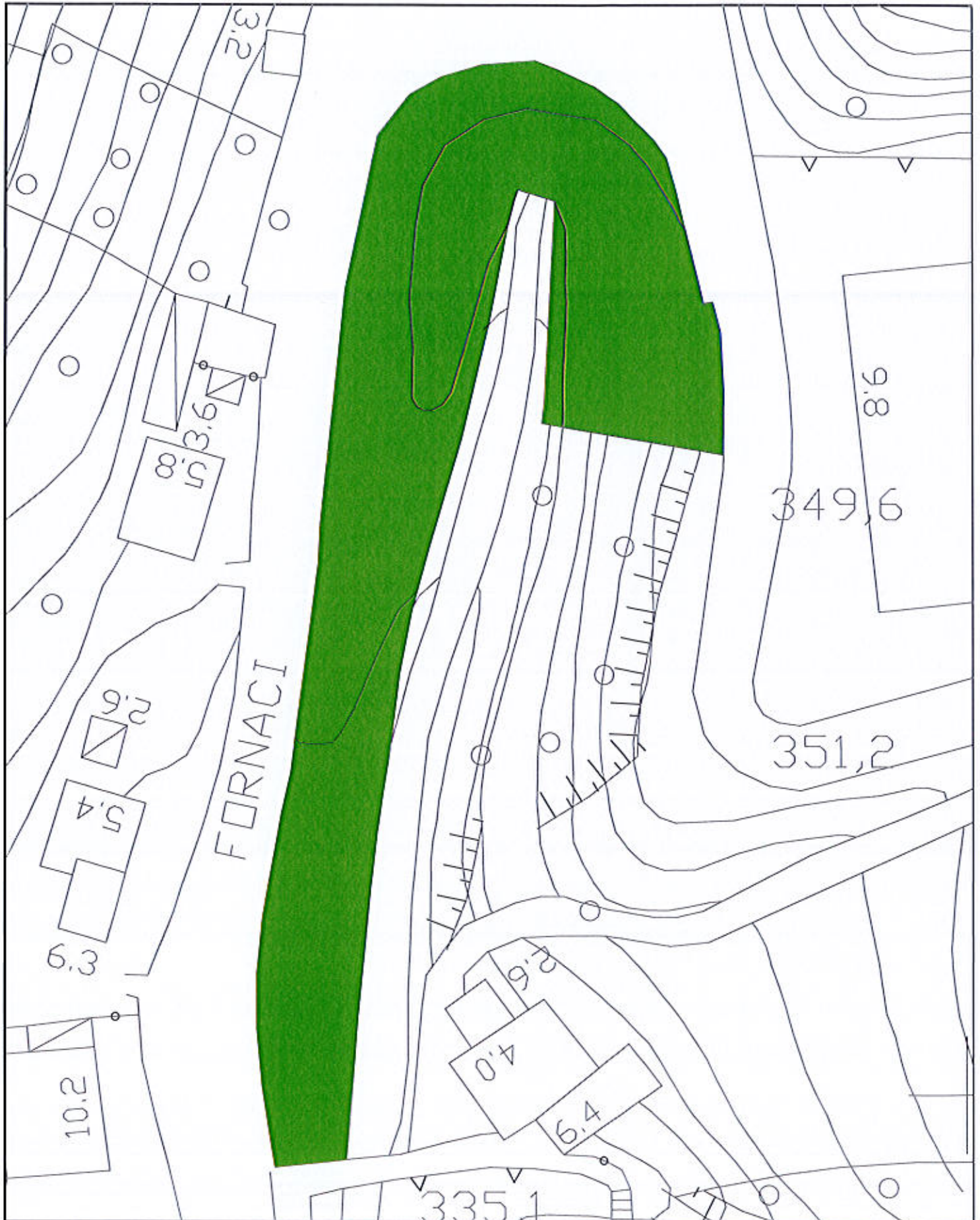

DESCRIZIONE

Area arredata a prato orborato, presenza di alcuni soggetti cespuglioso-arbustivi.

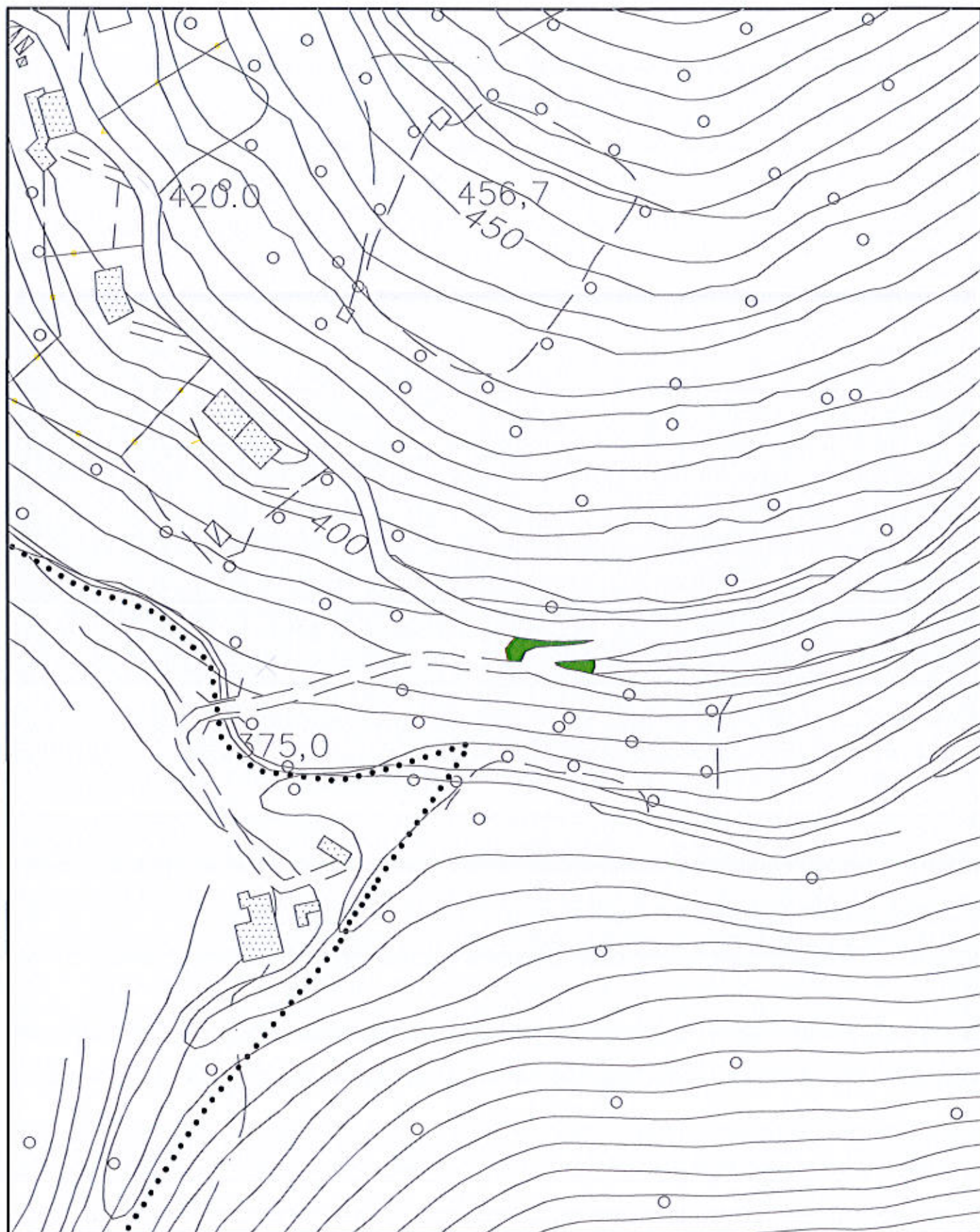

AREA VERDE VIA GRUMELLO - AREA N. 35

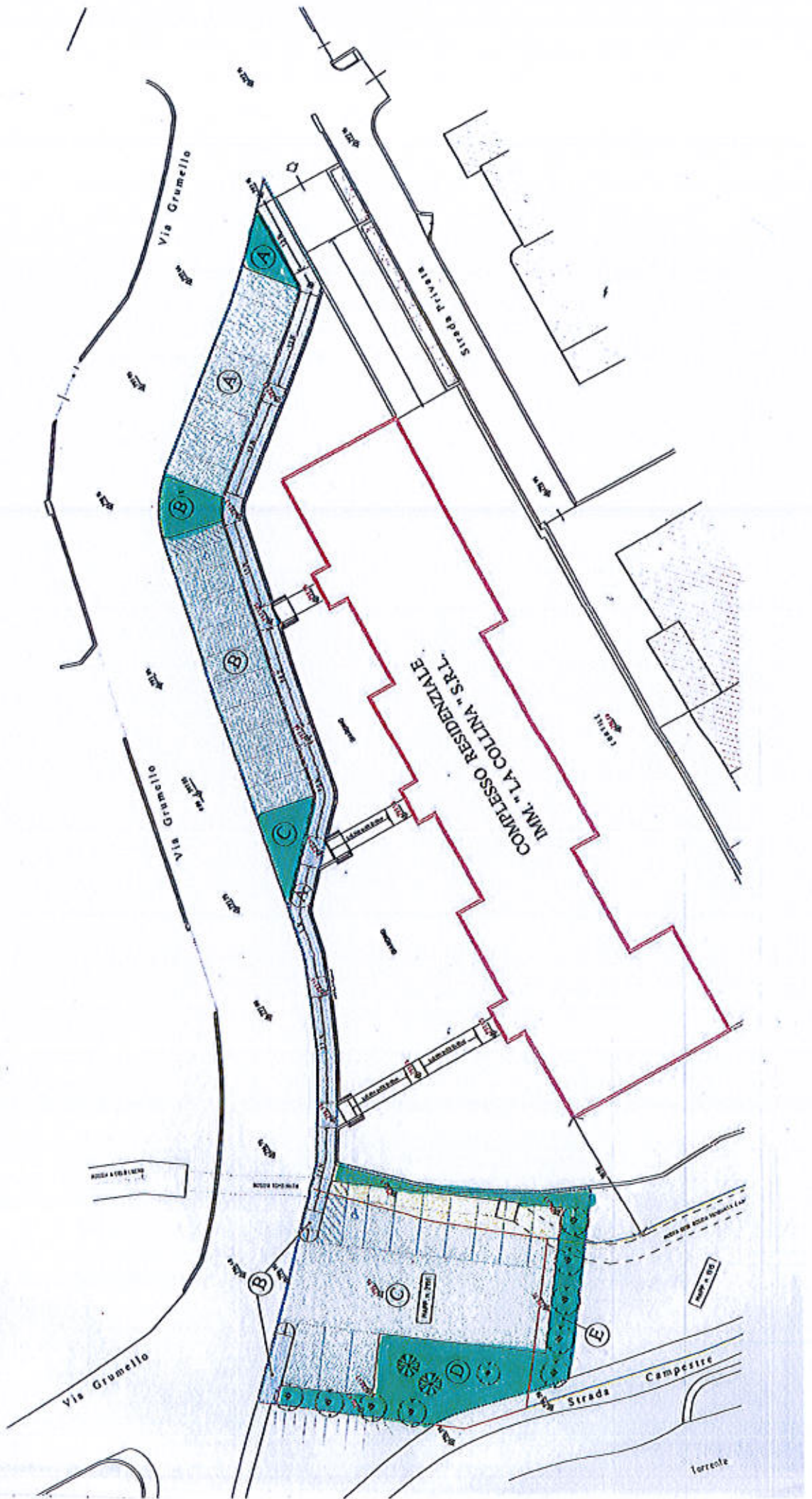

AREA 36

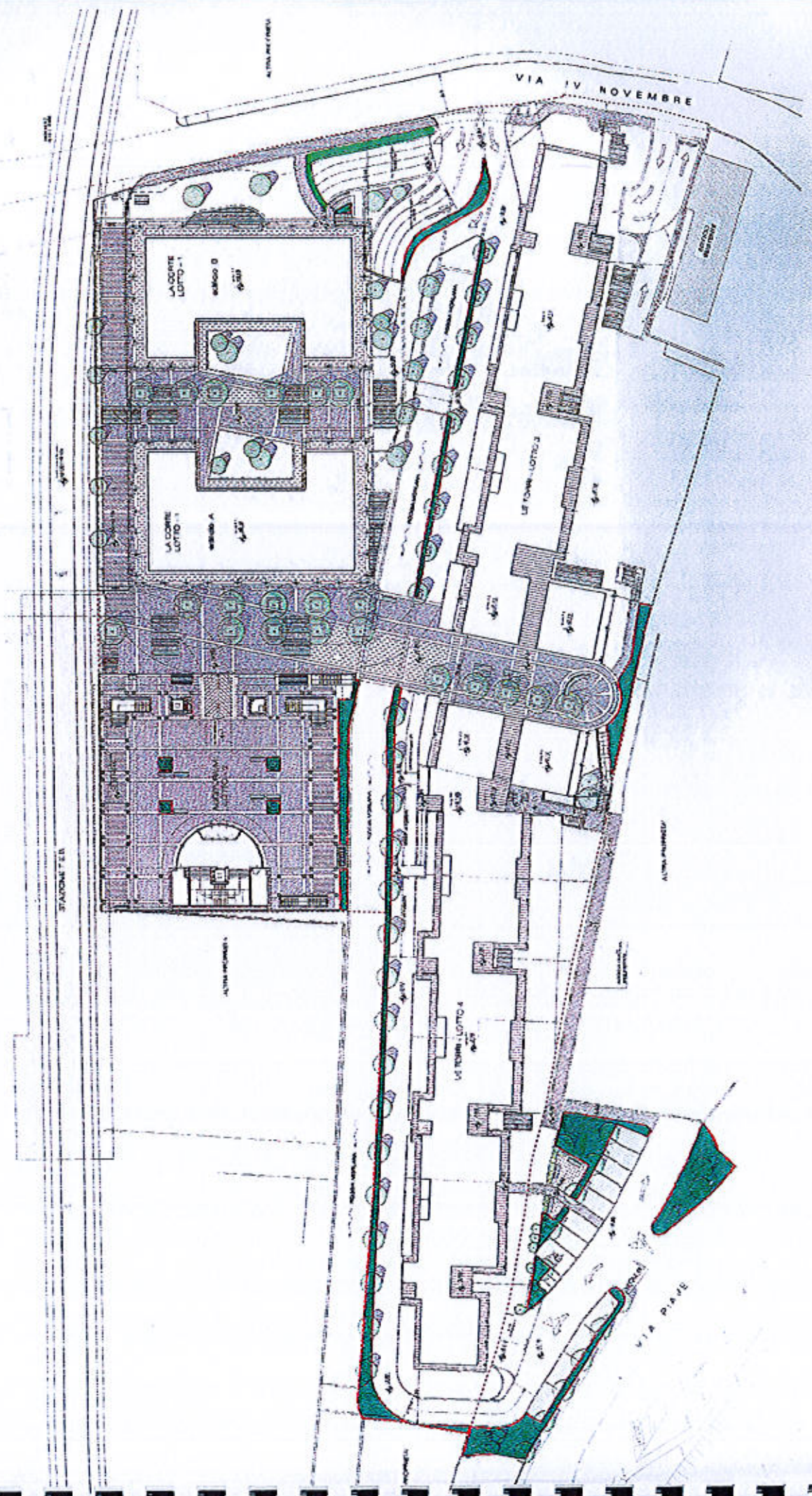

DESCRIZIONE

Area arredata a prato arborato, presenza di alcuni soggetti cespuglioso-arbustivi.



DESCRIZIONE

Area arredata a prato arborato, presenza di alcuni soggetti cespuglioso-arbustivi.

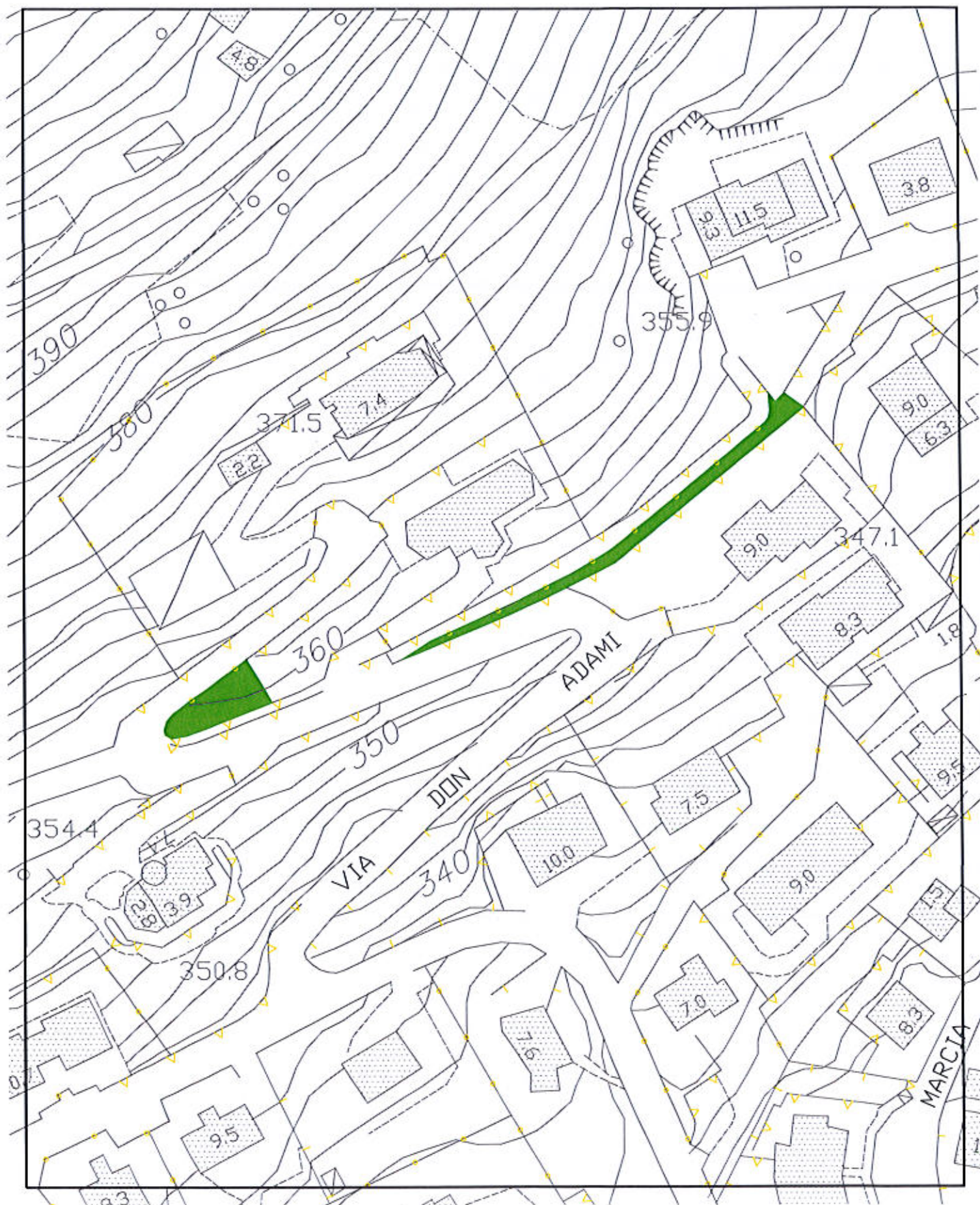

DESCRIZIONE

Area arredata a prato arborato, presenza di alcuni soggetti cespuglioso-arbustivi.



PARCHEGGIO E AREA A VERDE
VIA ACERBIS

Area 40/1

DESCRIZIONE

Area arredata o prato arborato, presenza di alcuni soggetti cespuglioso-arbustivi.



AREA 40/2

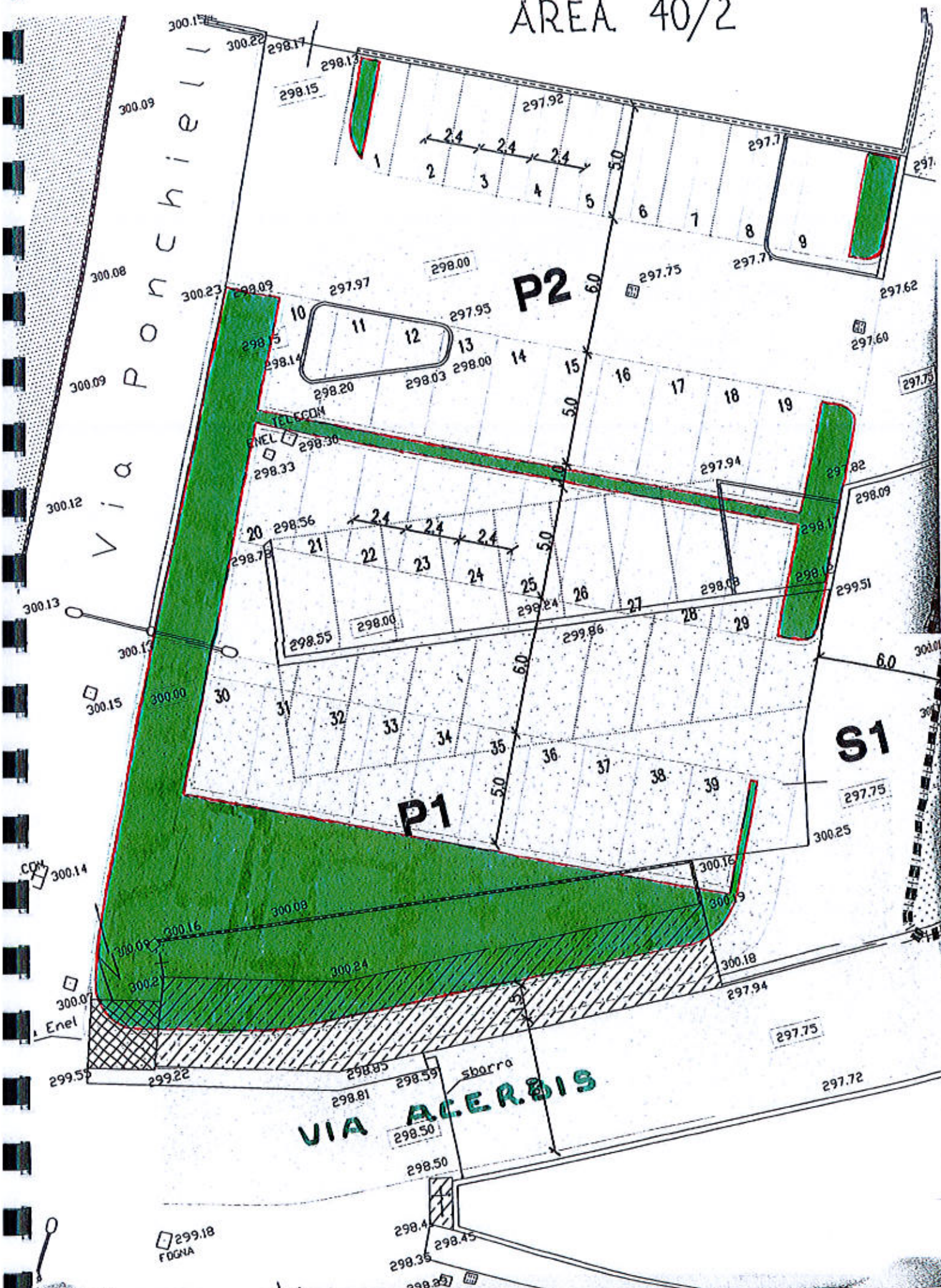

Via Ronchielli

VIA ACERBIS

P2

P1

S1

Enel

sbarra

299.18
FOGNA

DESCRIZIONE

Area arredata a prato arborato, presenza di alcuni soggetti cespuglioso-arbustivi.



DESCRIZIONE

Area arredata a prato arborato, presenza di alcuni soggetti cespuglioso-arbustivi

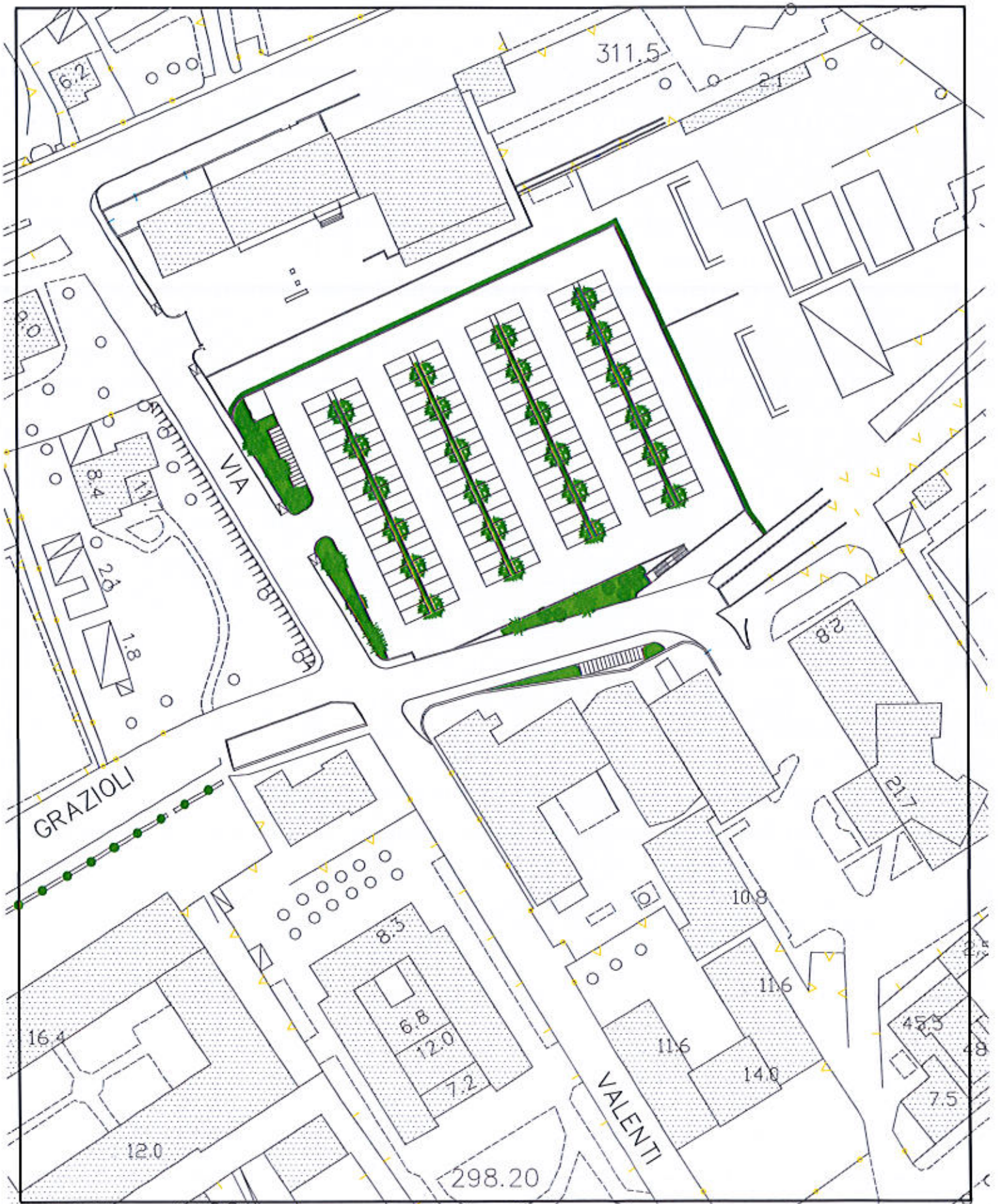

DESCRIZIONE

Area arredata a prato arborato, presenza di alcuni soggetti cespuglioso-arbustivi.

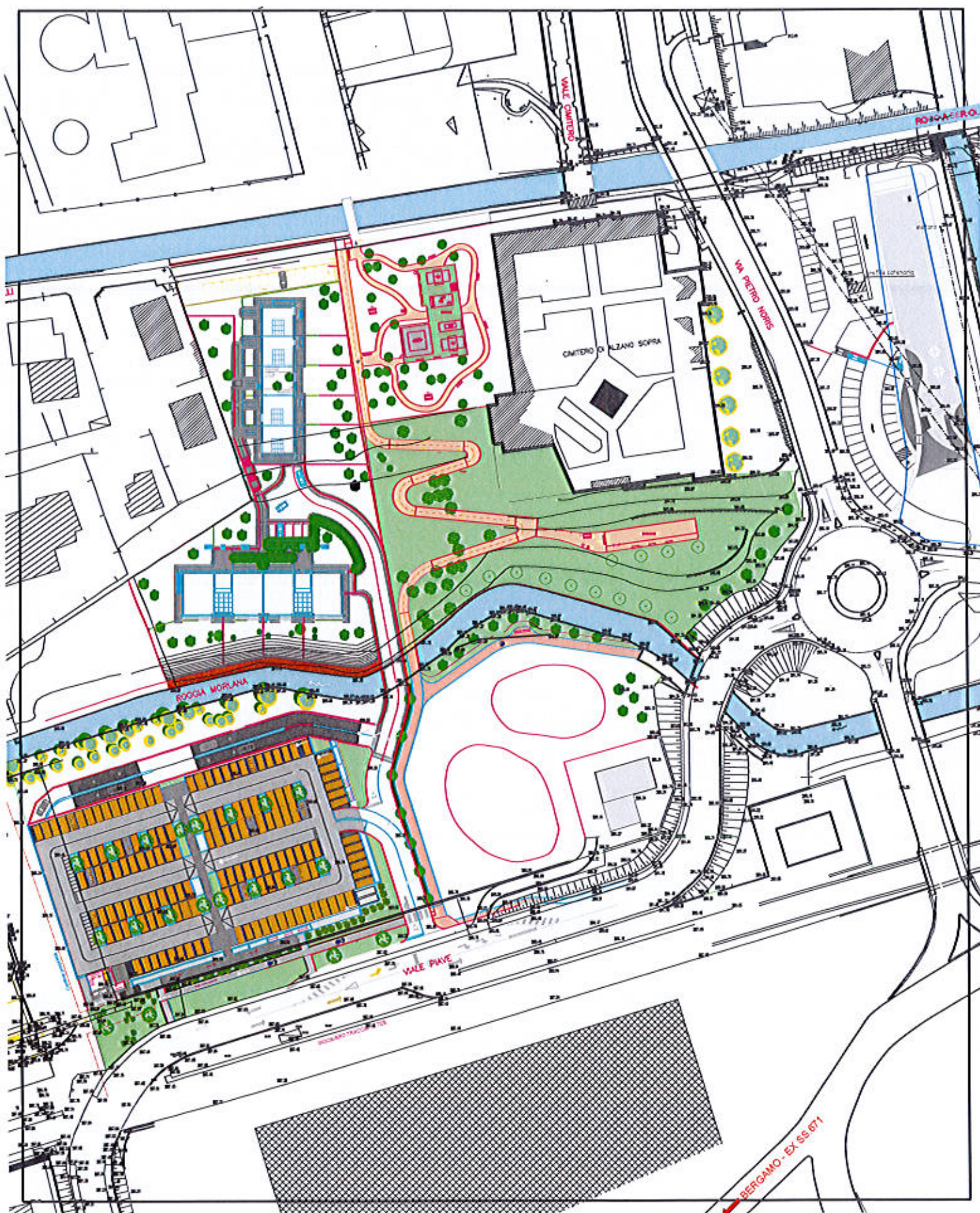

ALZANO CENTRO
PARCHEGGIO RETRO MUNICIPIO

Area 45

DESCRIZIONE

Area arredata a prato arborato, presenza di alcuni soggetti cespuglioso-arbustivi

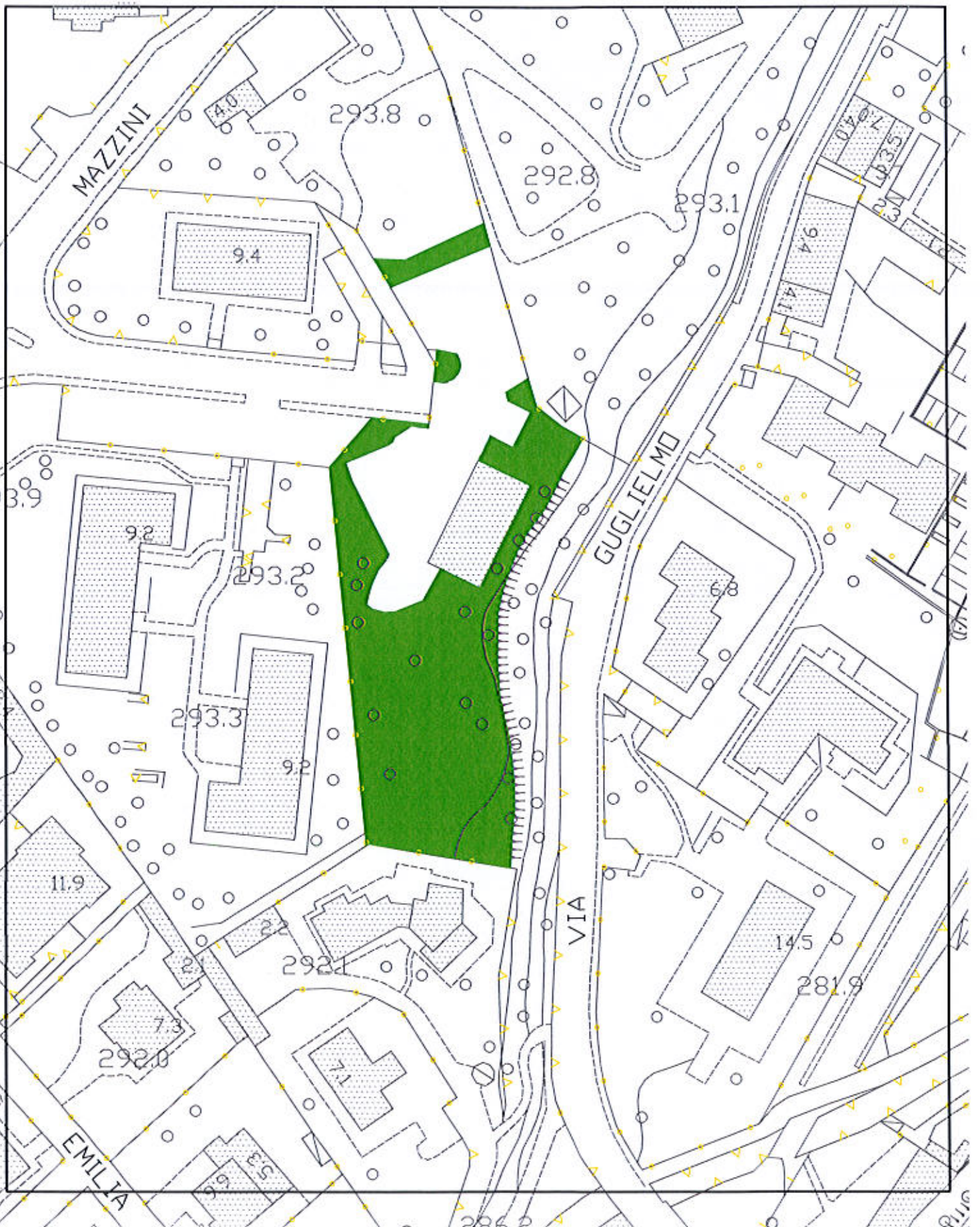

DESCRIZIONE

Area arredata a prato arborato, presenza di alcuni soggetti cespuglioso-arbustivi.

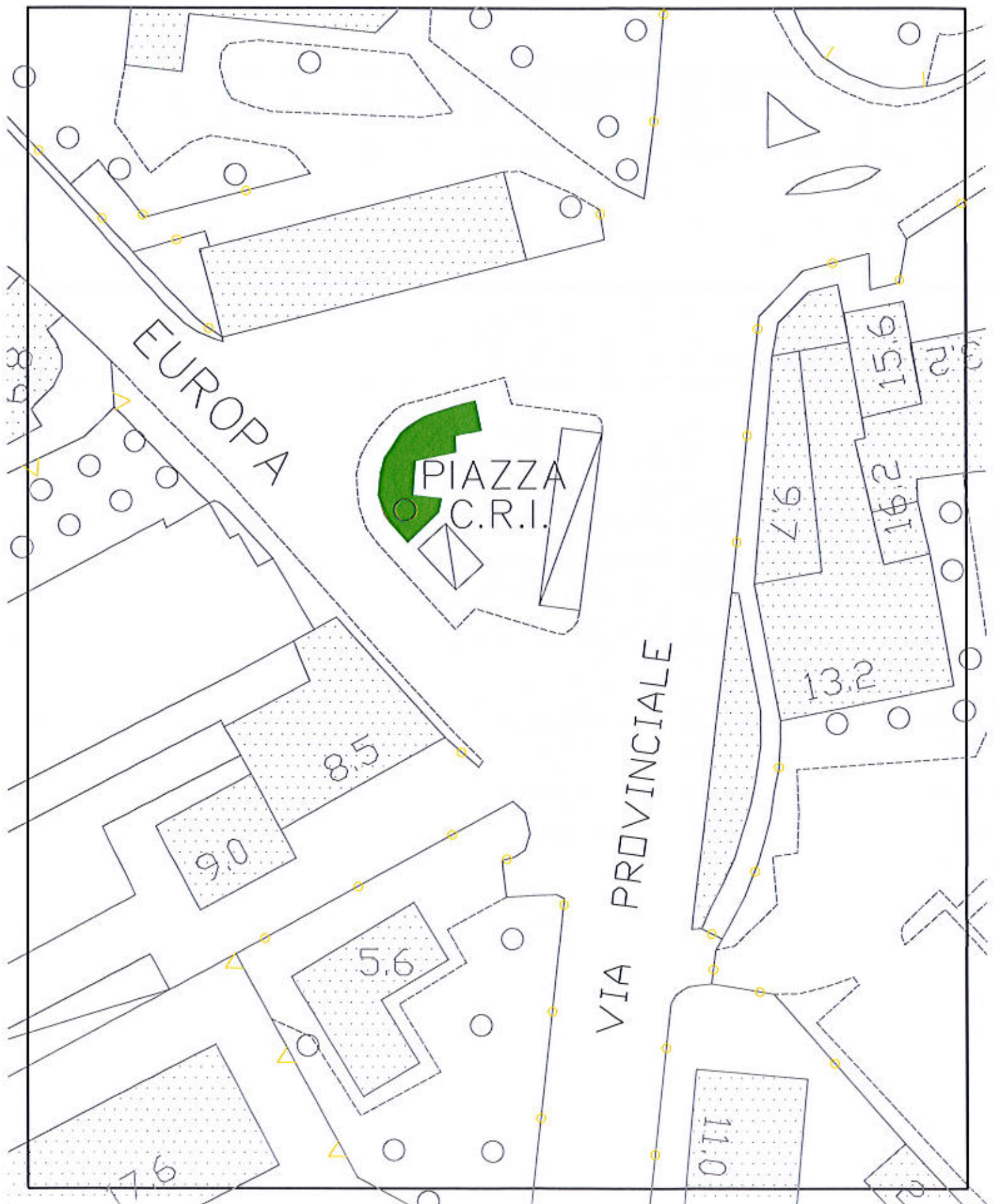

SPONDE E SCARPATE
AREE VERDI VIALE PIAVE – PISTE CICLABILI

DESCRIZIONE

Sponde e scarpate a diversi caratteri formali e composizione floristica, lungo Viale Piave e piste ciclabili attigue

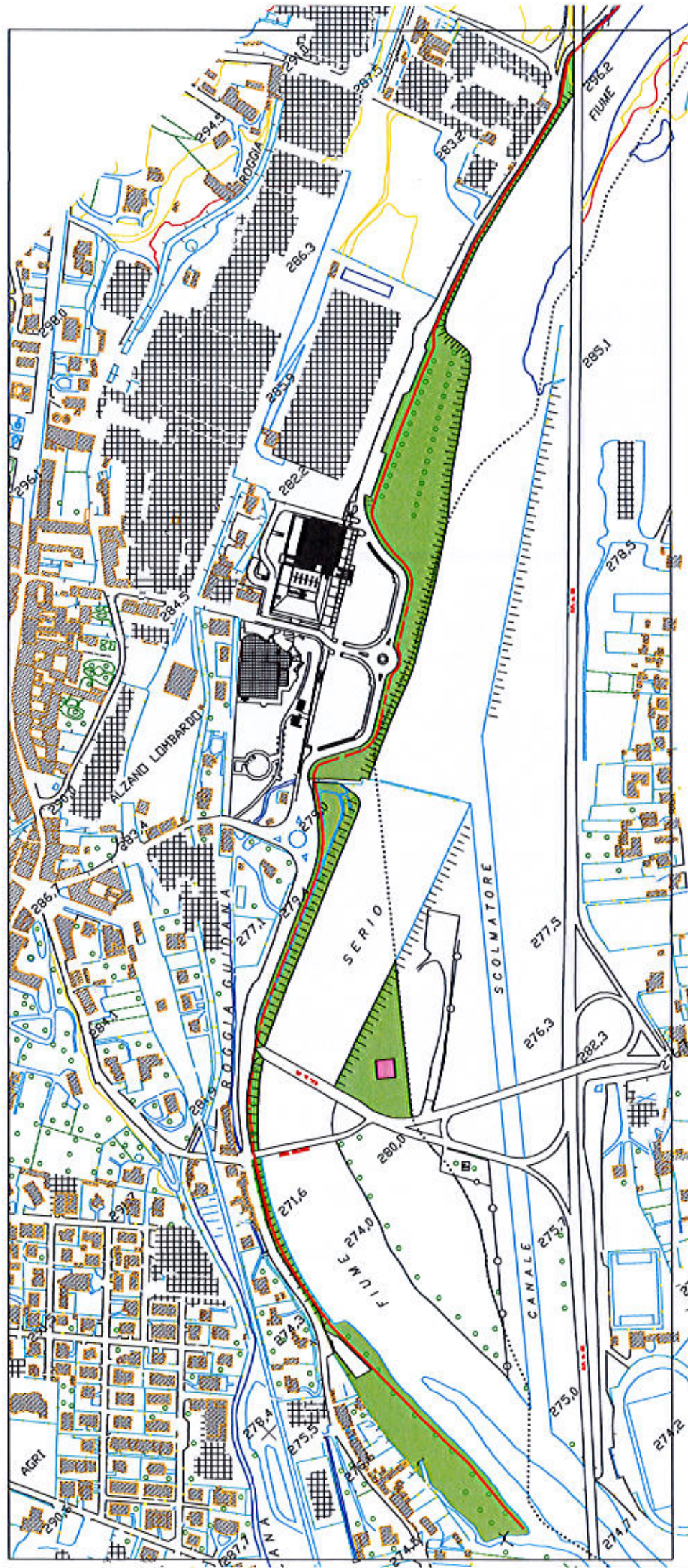

DESCRIZIONE

Area arredata a prato arborato, presenza di alcuni soggetti cespuglioso-arbustivi.

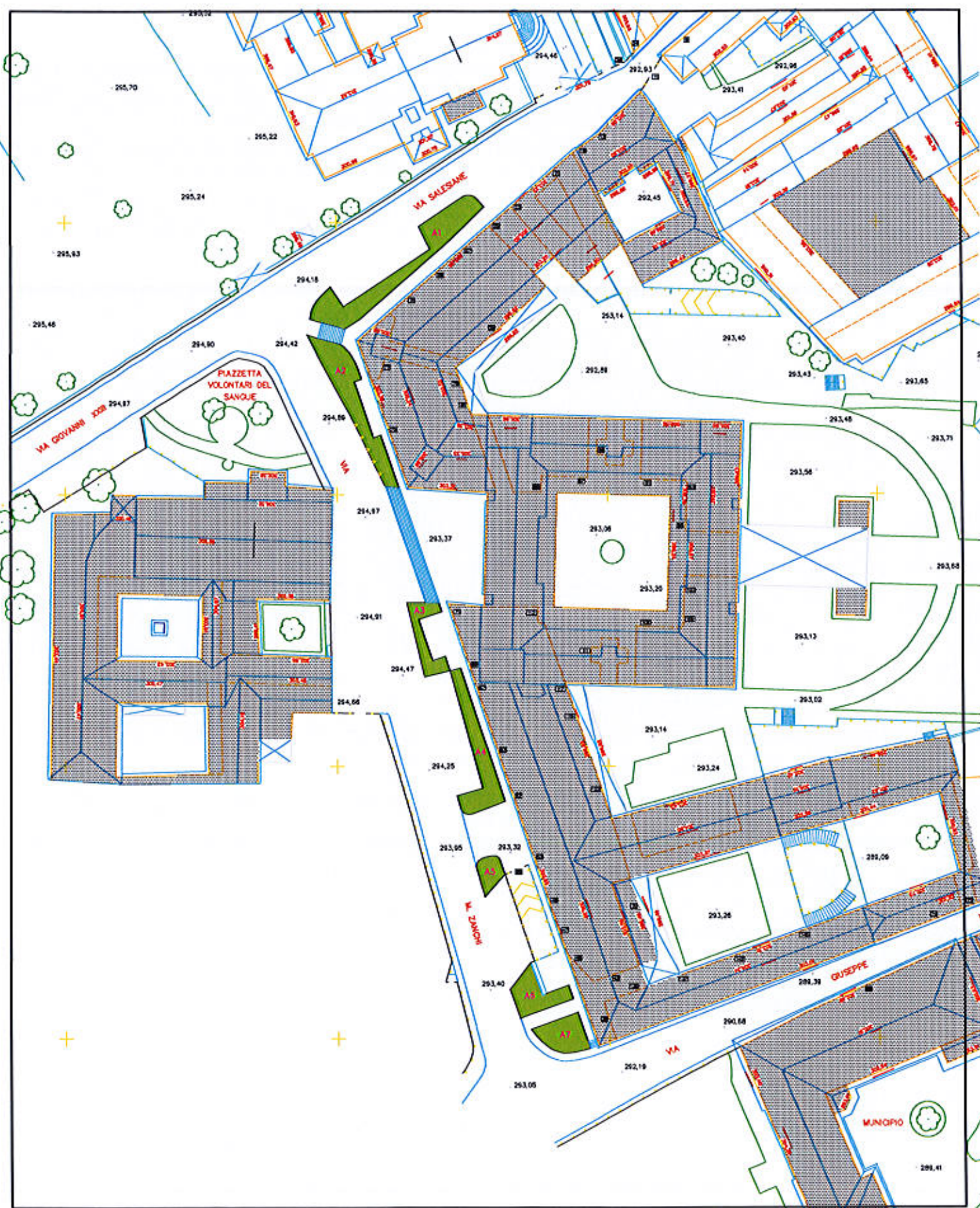

DESCRIZIONE

Area arredata a prato arborato, presenza di alcuni soggetti cespuglioso-arbustivi.

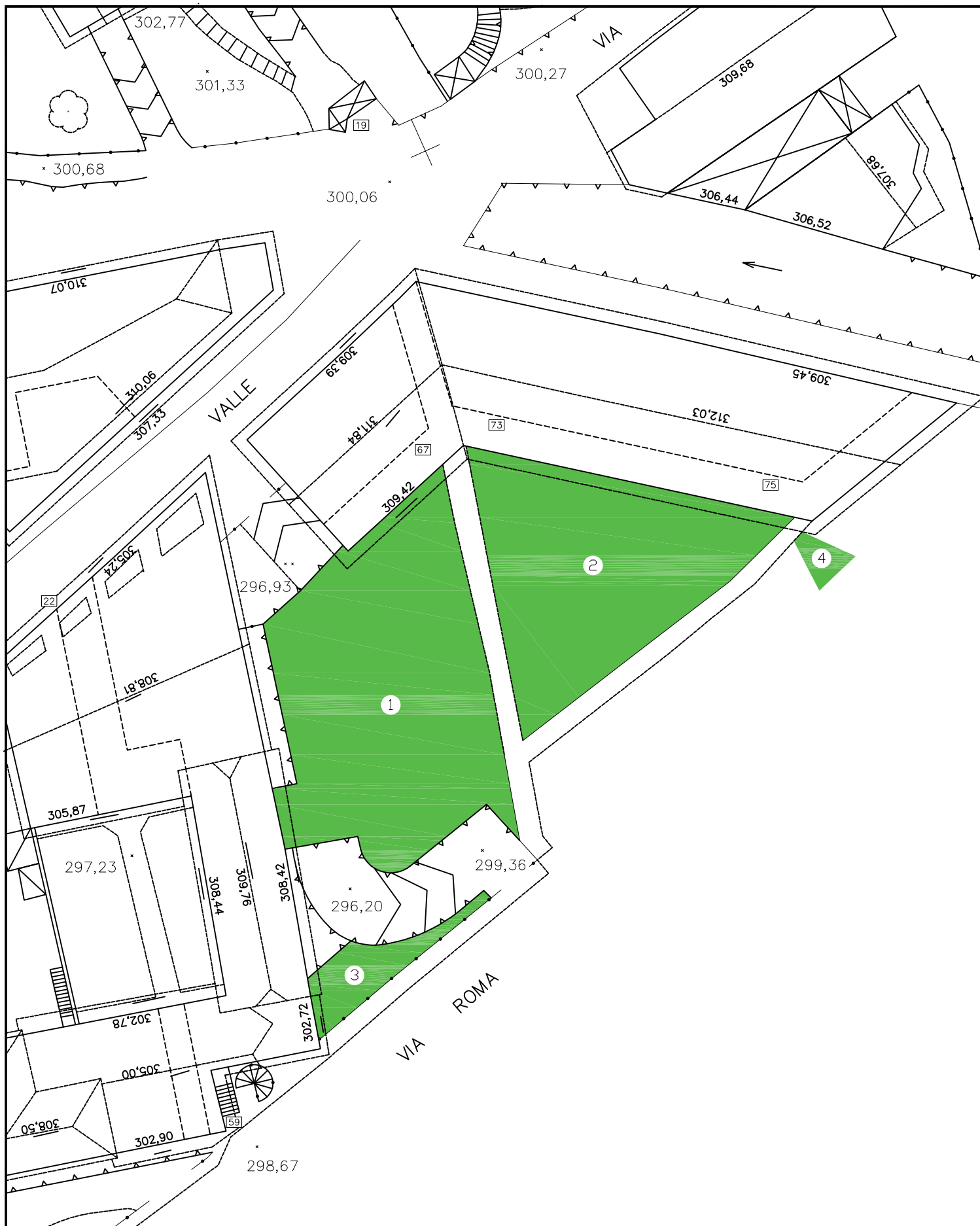

SIEPI PARCHEGGIO DELLA SEDE MUNICIPALE

Area



DESCRIZIONE

Delimitazione del parcheggio con siepi di altezza fino a 3,50 ml.

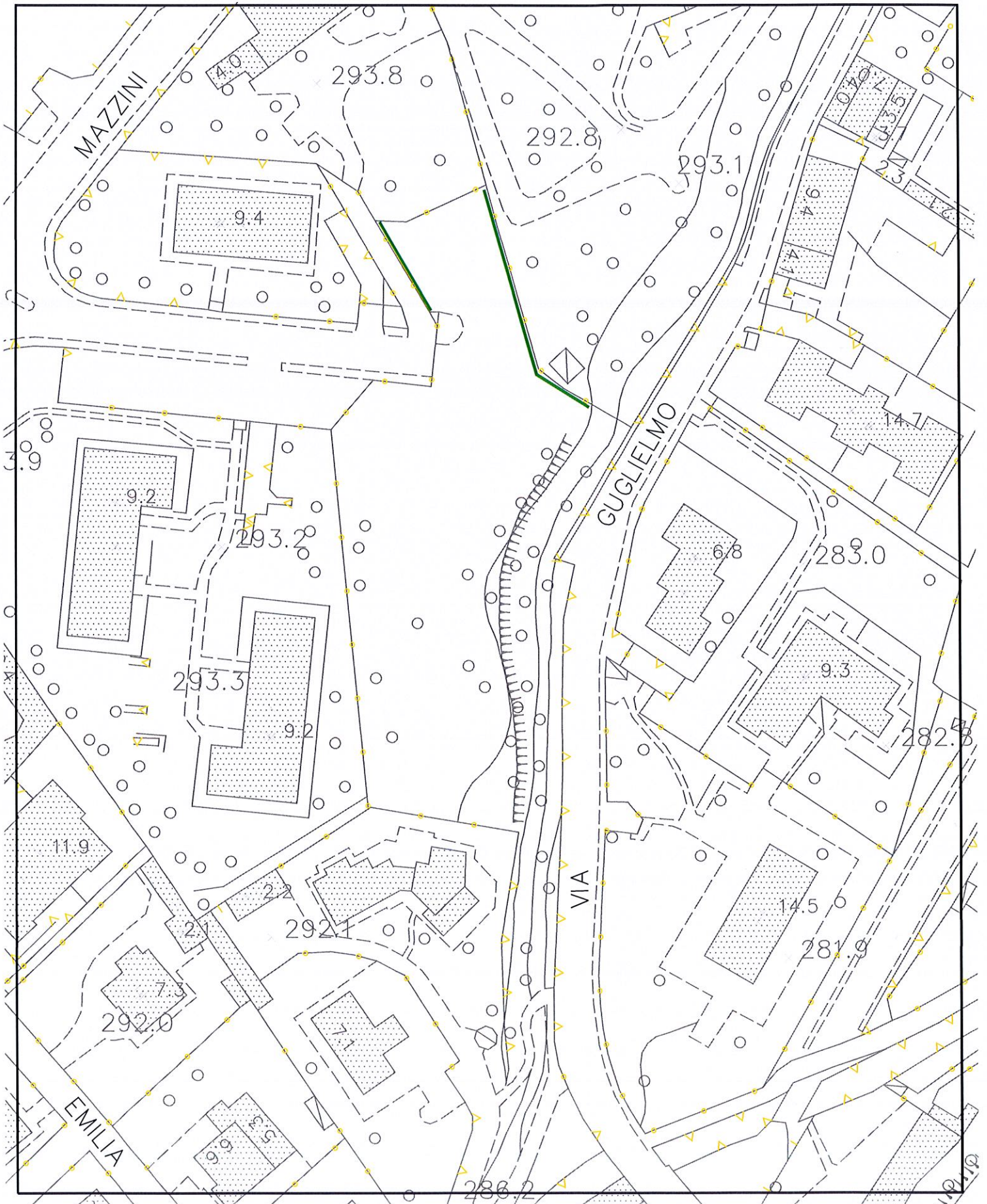

SIEPI PREZZO AIUOLE SPARTITRAFFICO
VIA PIAVE/PIAZZA PAPA GIOVANNI PAOLO II°

Area

DESCRIZIONE

Area posta a ridosso dell'area a parcheggio di pertinenza della piscina e palazzetto dello sport, via Piave/piazza G. Paolo II°
Zona erbivita e arredata con essenze erboree e cespuglioso-arbustive diverse.
Siepi a delimitazione parcheggi di altezza non superiore a 1,50 ml.

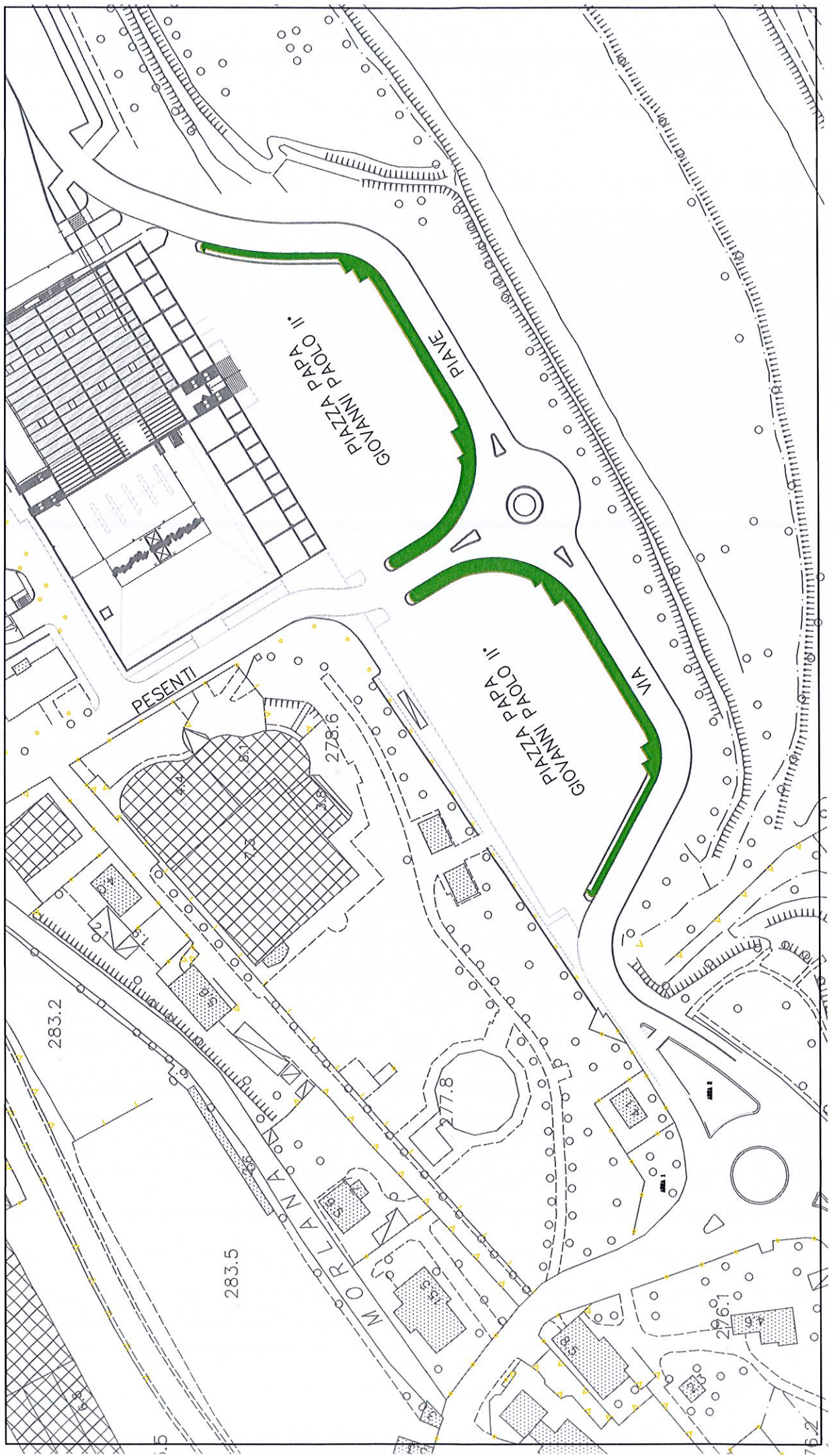

SIEPI
VIA GRUMASONE NESE

Area



DESCRIZIONE

Area attrezzata e arredata a prato con soggetti arborei e cespuglioso-arbustivi di specie diverse.
Delimitazione con siepi di altezza fino a 3,50 ml.

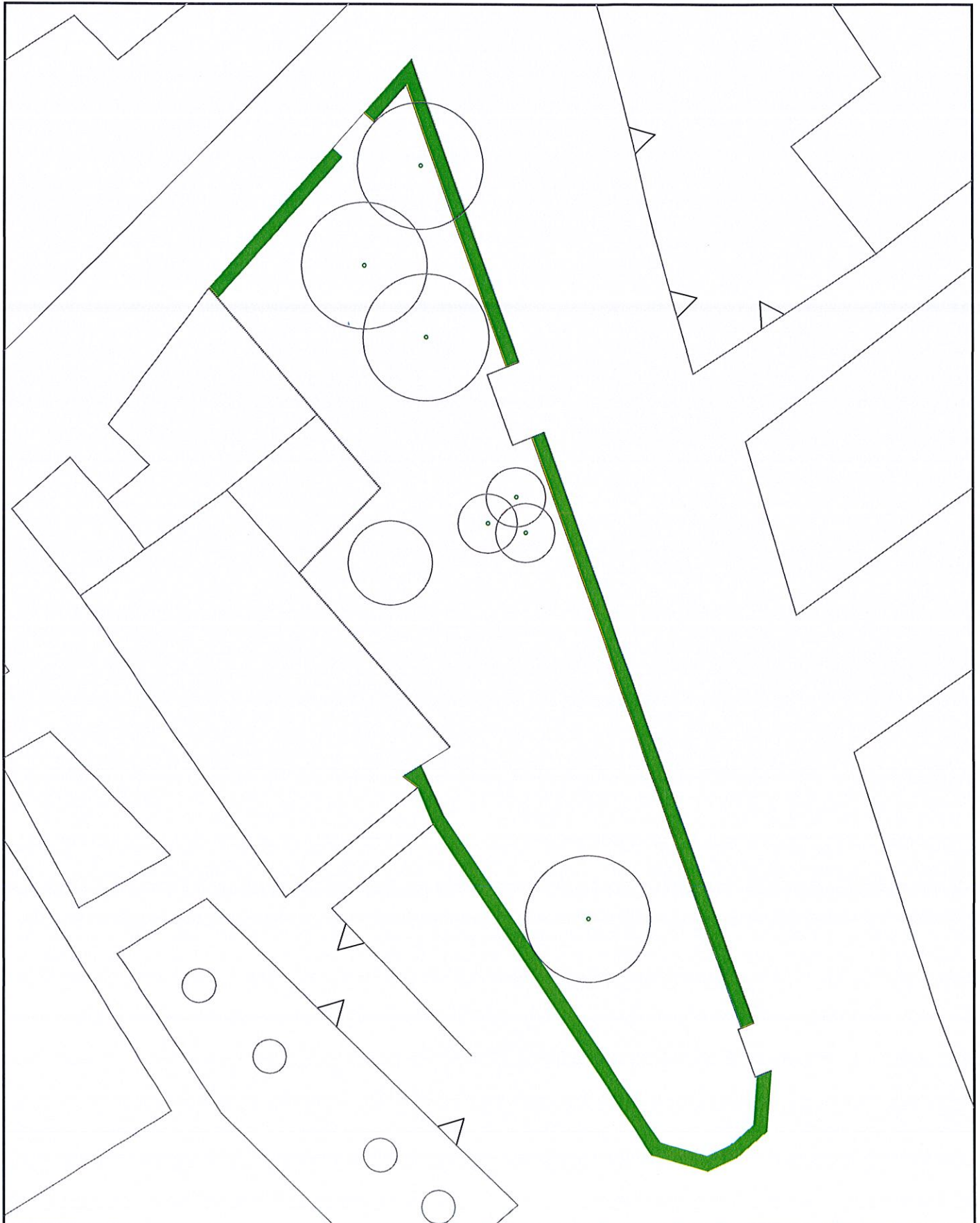

SIEPI VICOLO RINO/PASSAGGIO PEDONALE

Area



DESCRIZIONE

Delimitazione percorso pedonale con siepi di altezza fino a 3,50 ml.

