

N.B.: L'intervento sui prospetti sarà oggetto di successiva variante. Pertanto con questo intervento le finiture di facciata rimangono invariate.

PROSPETTO SUD

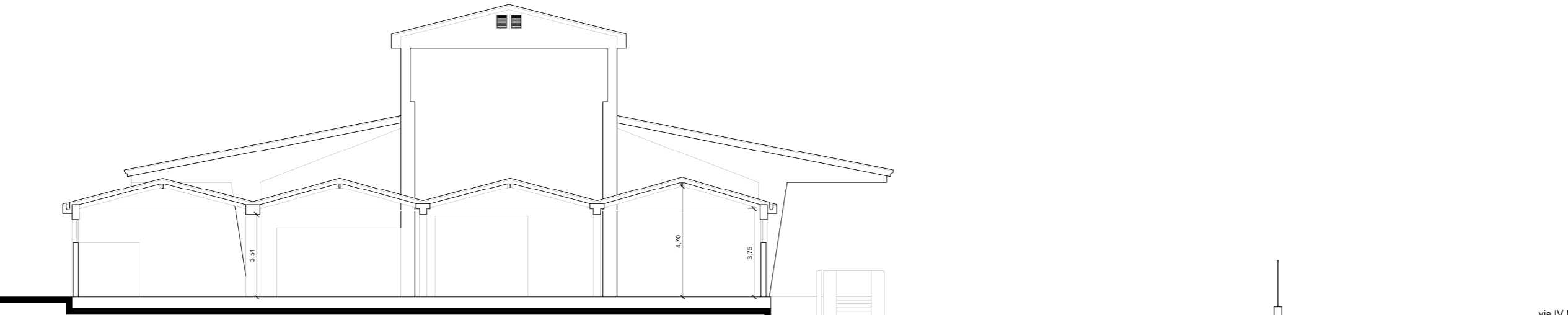

PROSPETTO OVEST

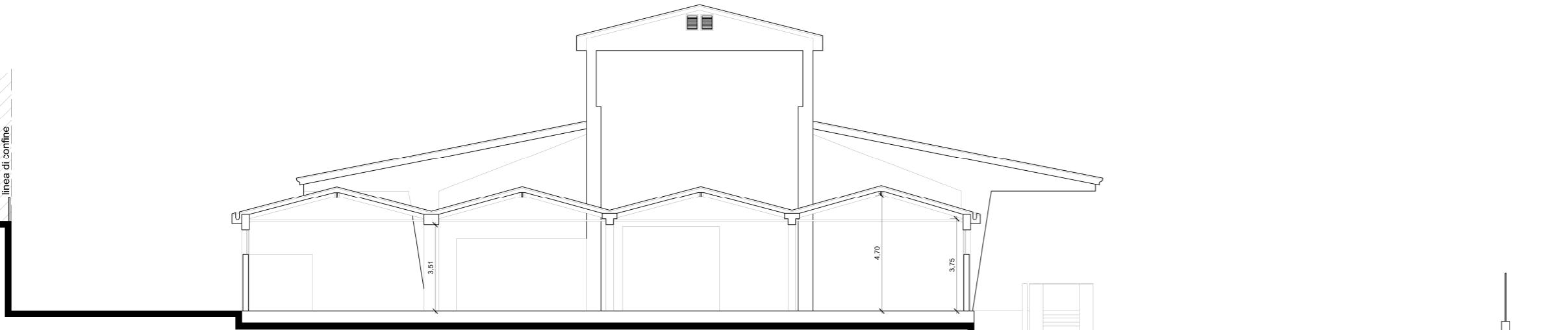

PROSPETTO EST

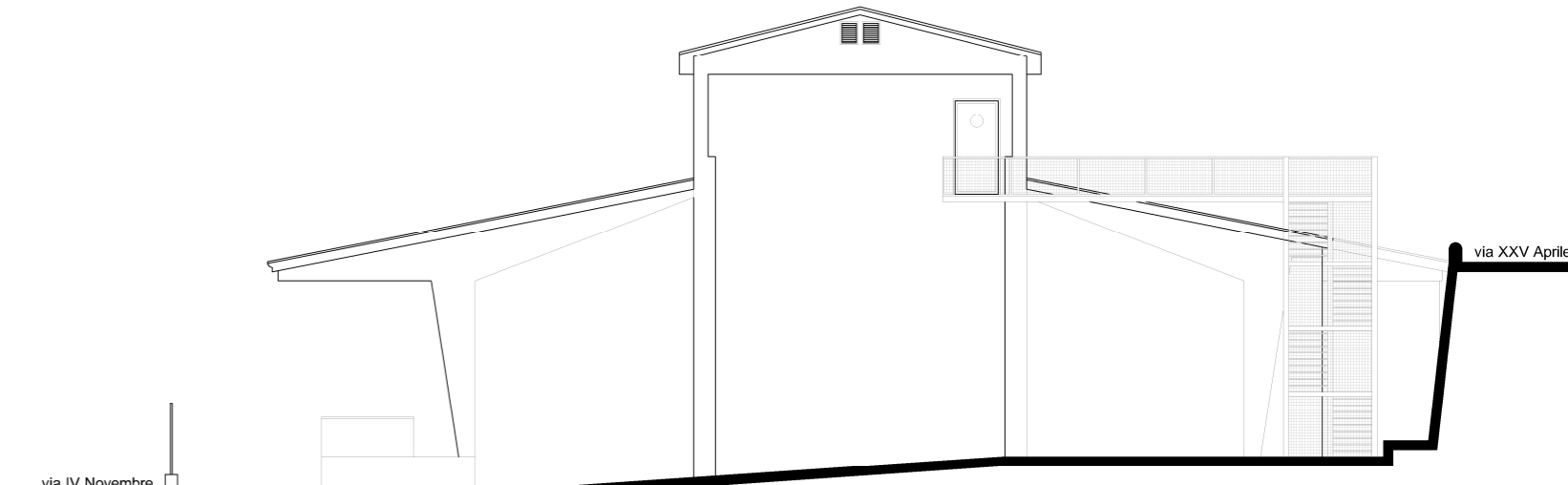

PROSPETTO NORD

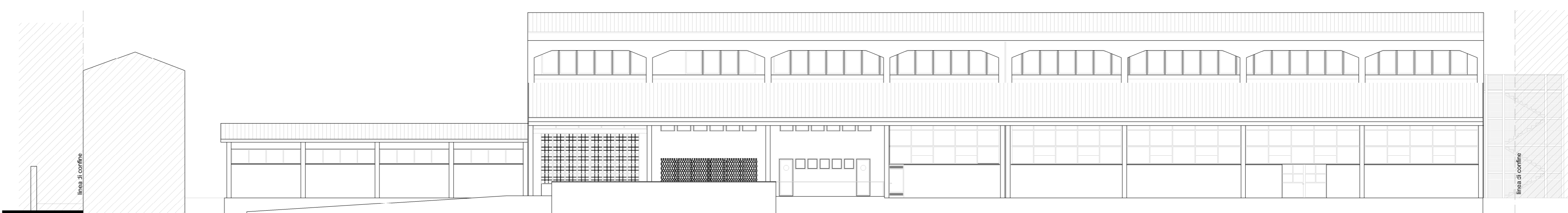

SEZIONE B-B

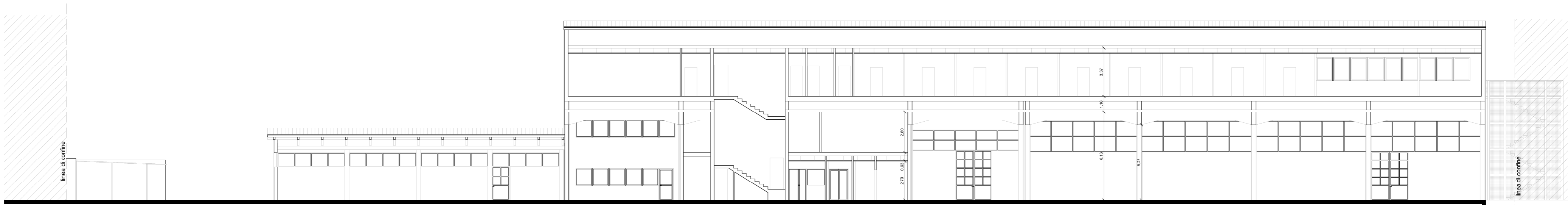

SEZIONE A-A

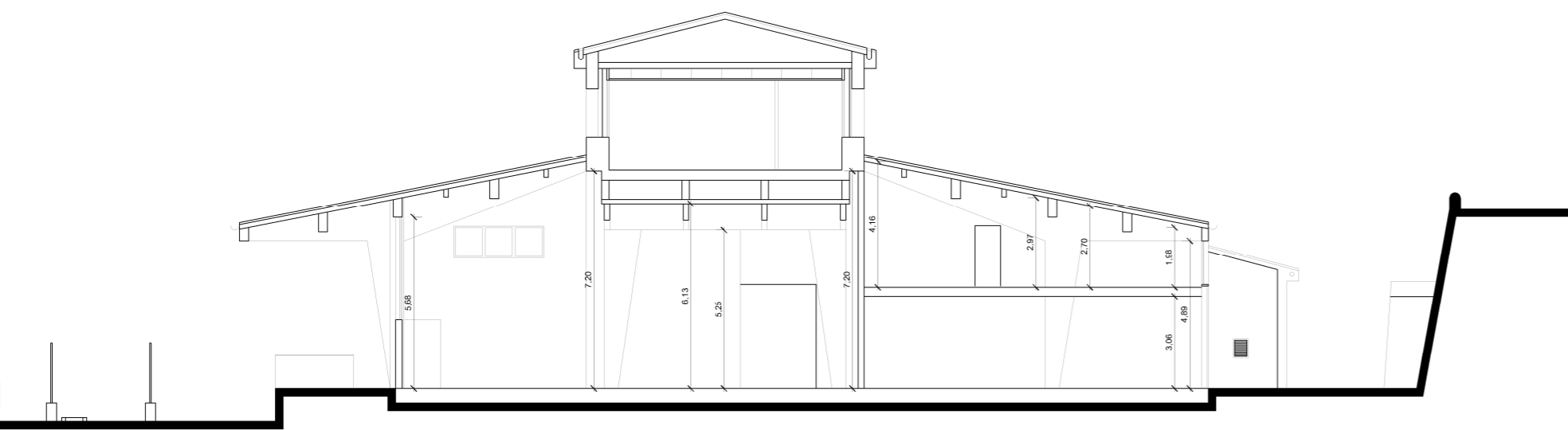

NORD

Comune di Alzano Lombardo (BG)

C.R.P. PIGNA - COMPARTO C.R.U.  
C.R.U. - SUB. AMBITO A1 -EX RILECART

commitenti  
ENERGIA & AMBIENTE S.R.L. C.F./P.IVA: 03249820162  
LEONARDO S.P.A. C.F./P.IVA: 02573240161  
Via Ghislanzoni,41-24122 Bergamo

E4

oggetto  
RAFFRONTO  
prospetti e sezioni

Scala  
1:200

FABRIZIO LOCATELLI ARCHITETTO

olo BEAUTY  
INSEDIAMENTO GELLERI - edificio D1  
Via Gaetano Donizetti 108/111  
24030 - Breme di Sopra (BG)  
tel +39 035 466046  
fax +39 035 332654  
mob +39 392 34 10542  
locatelli@architectworkpec.it  
fabrizio.locatelli@architectworkpec.it