

N.B.: L'intervento sui prospetti sarà oggetto di successiva variante. Pertanto con questo intervento le finiture di facciata rimangono invariate.

PROSPETTO SUD

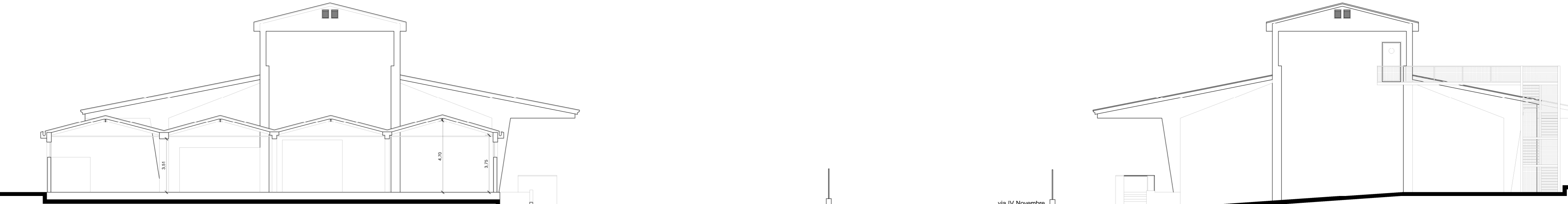

PROSPETTO OVEST

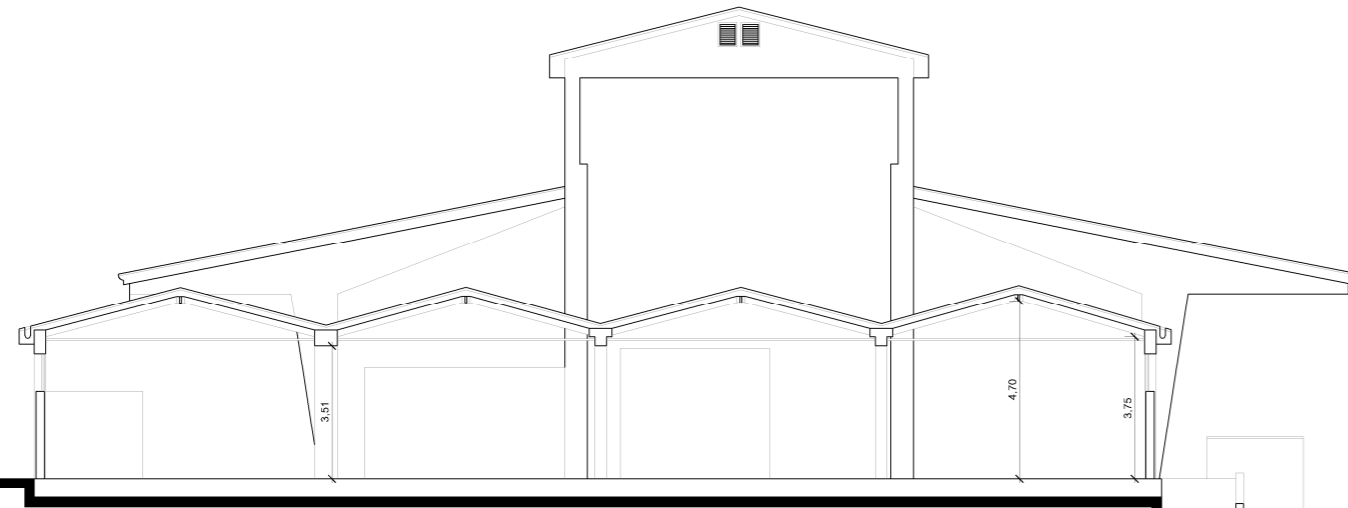

PROSPETTO EST

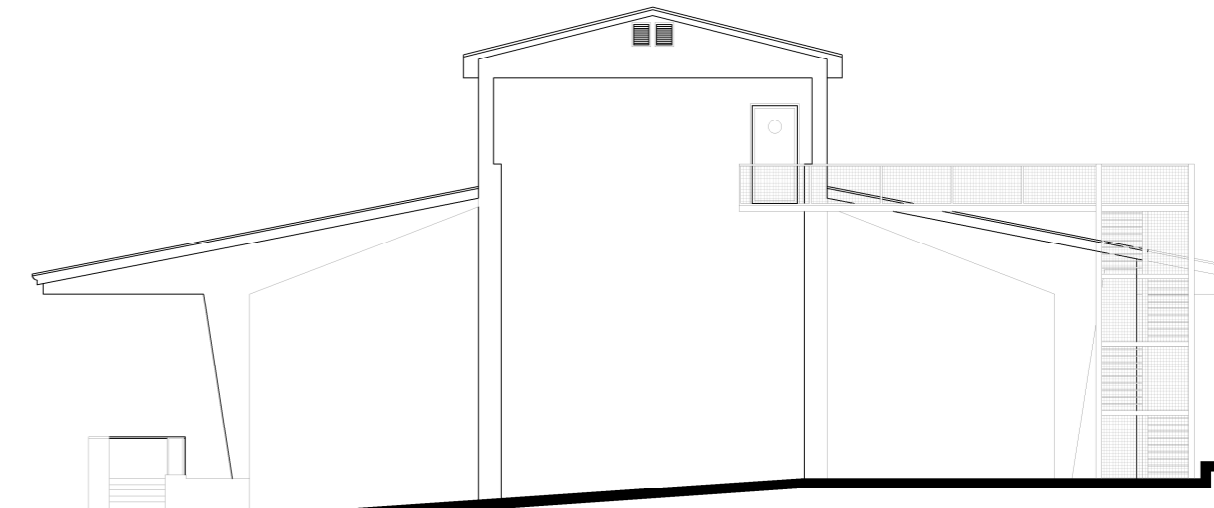

PROSPETTO NORD

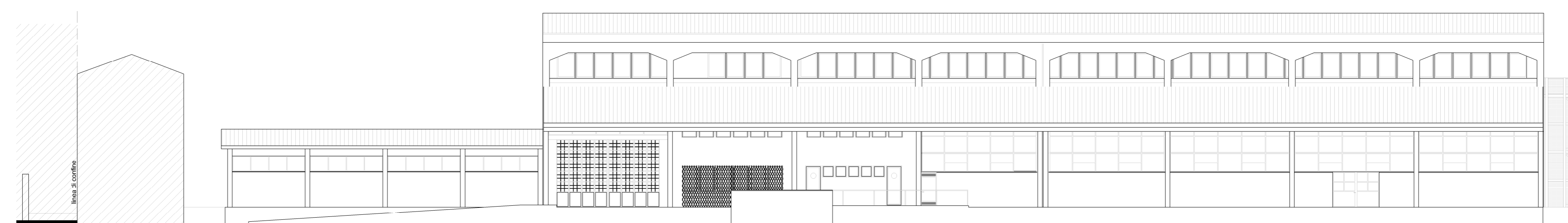

SEZIONE B-B

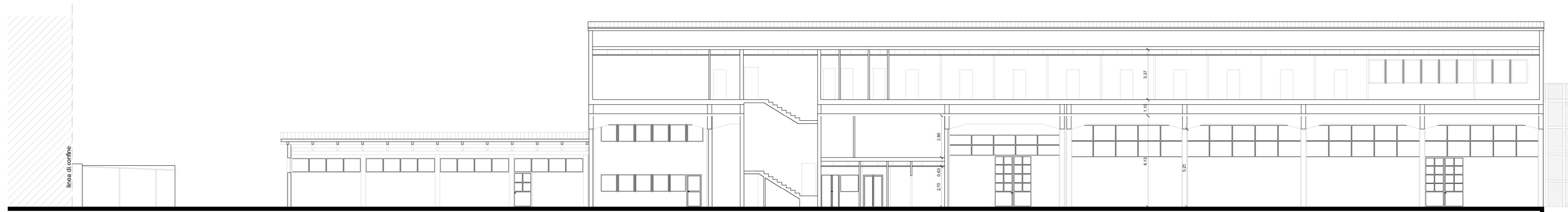

SEZIONE A-A

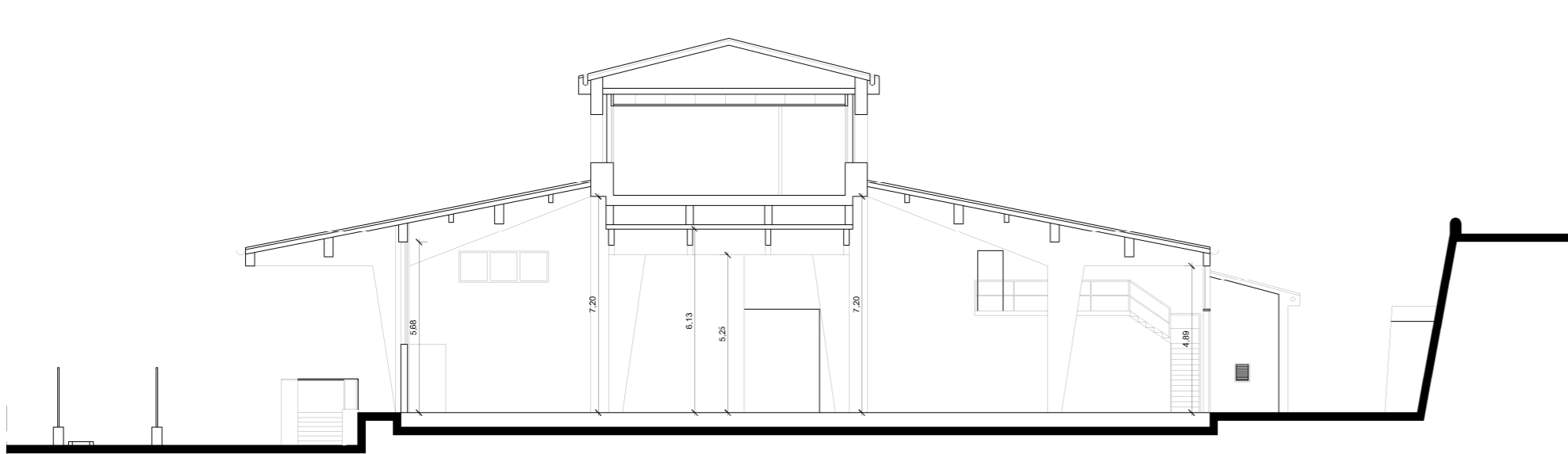

NORD
↑

Comune di Alzano Lombardo (BG)
C.R.P. PIGNA - COMPARTO C.R.U.
C.R.U. - SUB. AMBITO A1 -EX RILECART

commitenti
ENERGIA & AMBIENTE S.R.L. C.F./P.IVA: 03249820162
LEONARDO S.P.A. C.F./P.IVA: 02573240161
Via Ghislanzoni,41-24122 Bergamo

oggetto
RAFFRONTO
planimetrie dell'edificio

Data
01
02 2021

E2

Scala
1:200

FABRIZIO LOCATELLI ARCHITETTO

olo BEAUTY
INSEDIAMENTO GELLERI - edificio D1
Via Gaetano Donizetti 108/111
24030 - Breme di Sopra (BG)
tel +39 035 466046
fax +39 035 332654
mob +39 392 34 10542
locatelli@architlocatelli.it
fabrizio.locatelli@archiworkpec.it